

Système d'endiguement de la Presqu'île d'Ambès secteur Garonne
Plan de situation du parcellaire des Servitudes d'Utilité Publique

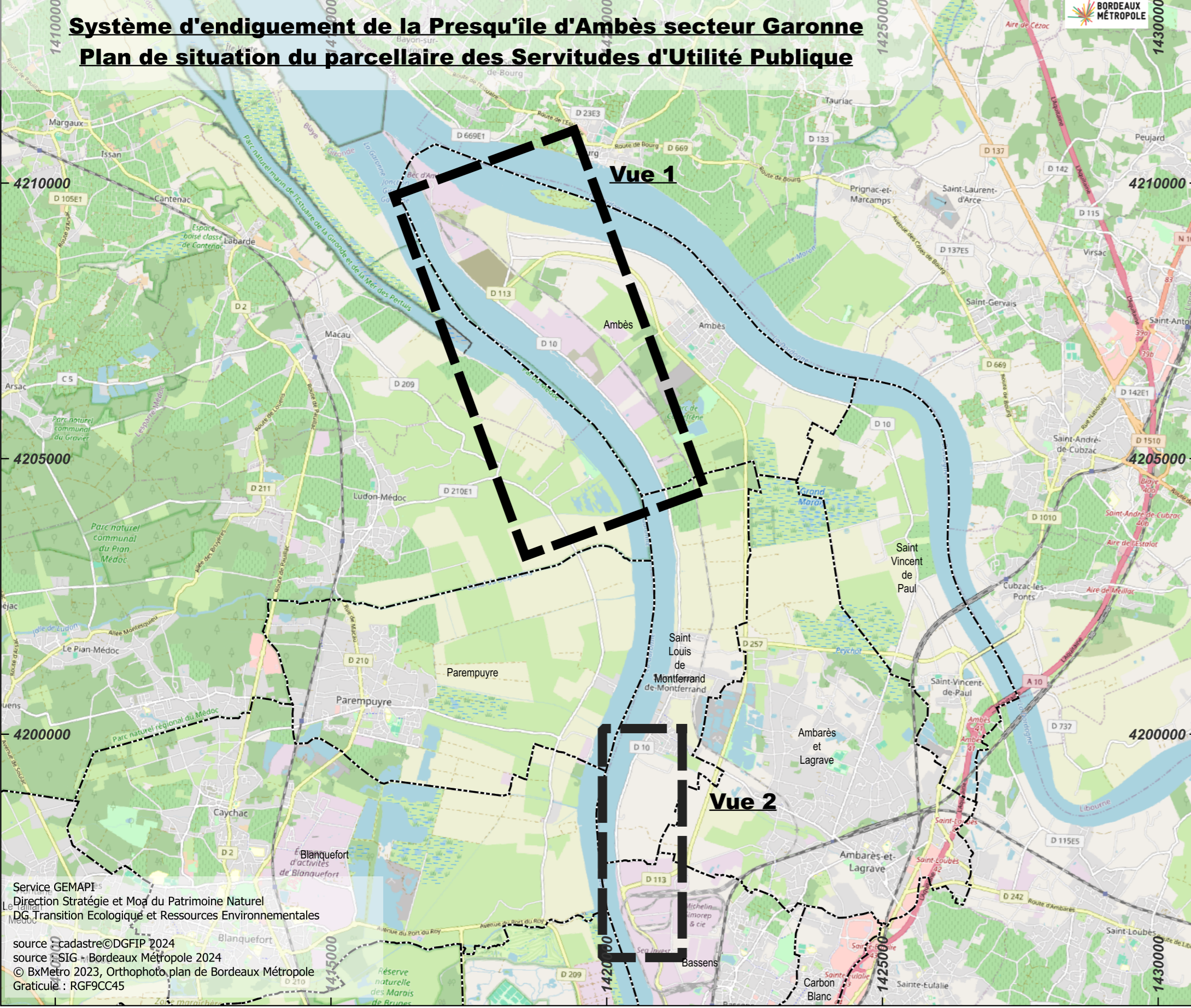

Service GEMAPI
 Direction Stratégie et Moy du Patrimoine Naturel
 DDC Transition Ecologique et Ressources Environnementales
 source : cadastre © DGFiP 2024
 source : S.I.G. - Bordeaux Métropole 2024
 © Batiéro 2023, Orthophotoplan de Bordeaux Métropole
 Graticule : RGF90CC45

Vue 2 : Système d'endiguement de la Presqu'île d'Ambès
Communes de Bassens et Saint-Louis-De-Montferrand

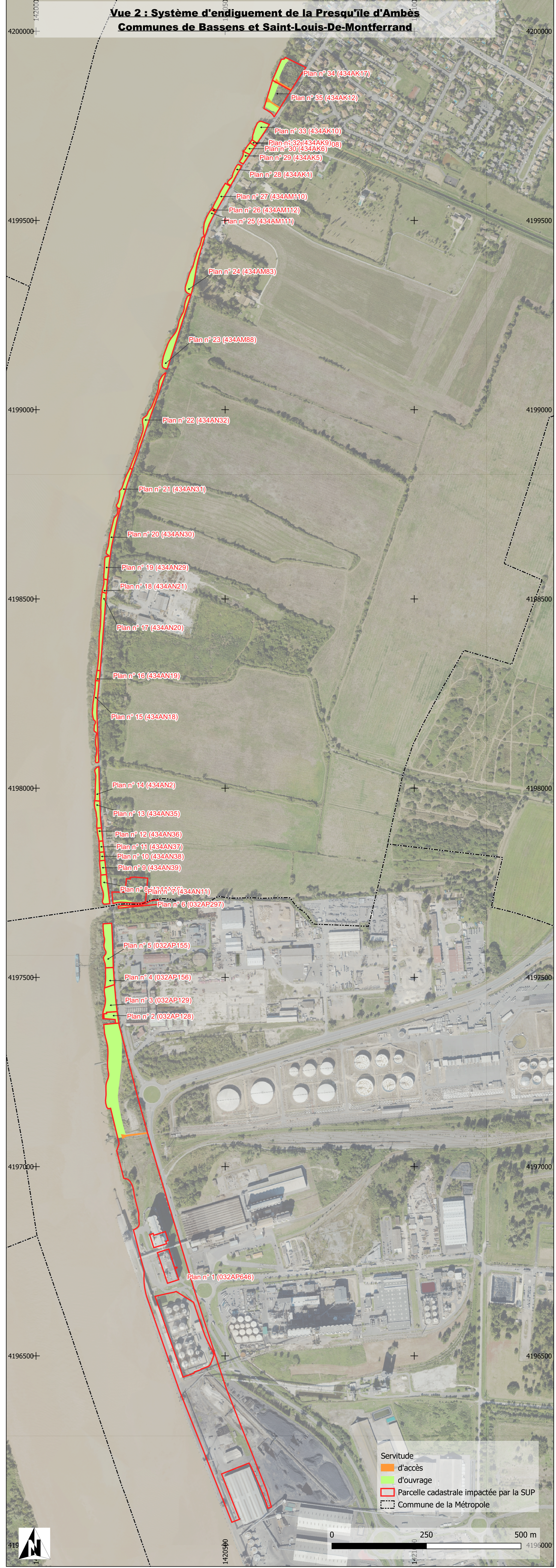

Servitude
 d'accès
 d'ouvrage
 Parcelle cadastrale impactée par la SUP
 Commune de la Métropole

Vue 1 : Système d'endiguement de la Presqu'île d'Ambès
Commune d'Ambès



Servitude
 d'accès
 d'ouvrage
 Parcelle cadastrale impactée par la SUP
 Commune de la Métropole

0 500 1 000 m
 Accusé de réception en préfecture
 033-243300216-24250207-1mc1104-14-E-1
 Date de télétransmission : 13/02/2025
 Date de réception préfecture : 13/02/2025
 Publiée le : 13/02/2025