

Ville de BORDEAUX

Département de la Gironde

*Rue de Plantevigne
Rue Clément Thomas*

PLAN DE DIVISION

*Ce plan est issu d'un fichier informatique. Sa précision correspond à l'échelle référencée.
Compte tenu de la libre accessibilité à ces données numériques, seul ce présent document daté et comportant la signature originale du Géomètre-Expert l'ayant établi est contractuel.*

DOSSIER	2021001028/2021-7536	INDICE	DATE	OBSERVATION
PLAN	DIV	A	19/04/2023	Dessin
ECHELLE	1/500			

Agence Nouvelle-Aquitaine 12 Quai Louis XVIII 33000 BORDEAUX
T +33 (0)5 56 58 33 33 E bordeaux@serrain.fr I www.serrain.fr

Agence Paris - Ile de France 66 Avenue des Champs Elysées 75008 PARIS T +33 (0)1 40 09 69 90 E contact@serrain.fr
SERRAIN & ASSOCIÉ SARL - 66 Avenue des Champs Elysées 75008 PARIS - Ordre des Géomètres-Experts N°2009B200014
SARL au capital de 200 000 euros - RCS 418 330 353 Paris - SIRET 418 330 353 00032 - NAF 7112A - TVA Intra-communautaire FR
27418330353 Déclaration d'activité de formation enregistrée sous le numéro 11 75 53 441 75 auprès du préfet de région d'Ile-de-France



GÉOMÈTRE-EXPERT

PLAN DE DIVISION

Remarque :

- Les limites des espaces à déclasser résultent :
- soit des éléments mesurés in situ pour la clôture du MIN et l'alignement Rue de Plantevigne côté Mainjolle, qui n'ont pas fait l'objet d'une délimitation avec le domaine public,
- soit de l'application cadastrale

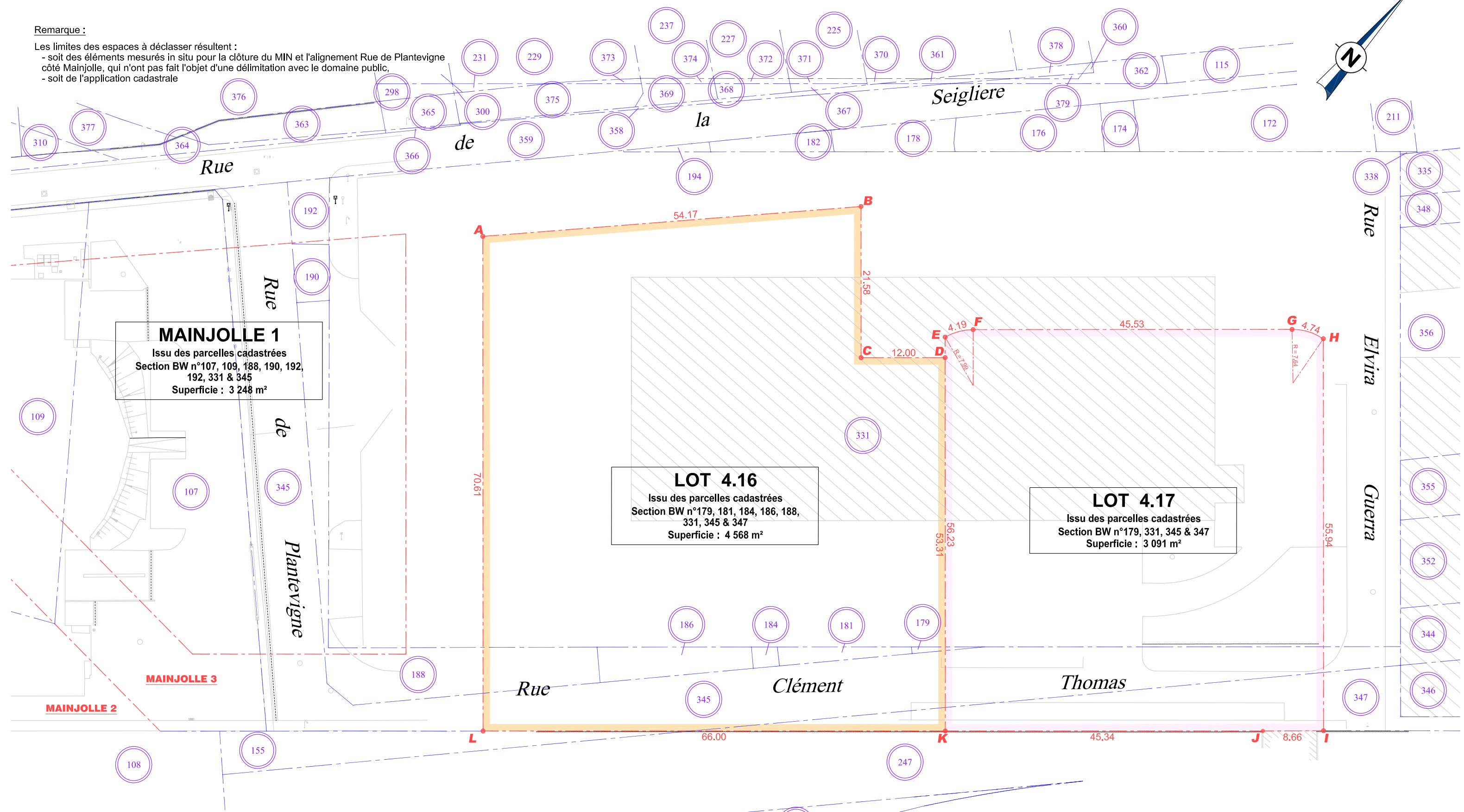
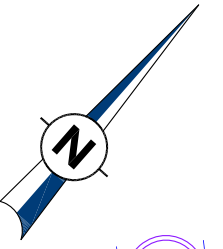

MAINJOLLE 1
Issu des parcelles cadastrées
Section BW n°107, 109, 188, 190, 192,
192, 331 & 345
Superficie : 3 248 m²

LOT 4.16
Issu des parcelles cadastrées
Section BW n°179, 181, 184, 186, 188,
331, 345 & 347
Superficie : 4 568 m²

LOT 4.17
Issu des parcelles cadastrées
Section BW n°179, 331, 345 & 347
Superficie : 3 091 m²

Nota :

- Vue en plan obtenue à partir des relevés effectués par nos soins, du fichier informatique "PSU_PRO_PAY_PLAN_B", reçu le 15 Décembre 2021, fourni par l'Etablissement Public d'Aménagement et emprise des lots obtenues selon les indications fournies par l'EPA
- Les limites sont présumées telles et n'ont pas fait l'objet d'une délimitation contradictoire

PLAN DE DIVISION

DOSSIER	2021001028/2021-7536	INDICE	A
PLAN	DIV	DATE	19/04/2023
ECHELLE	1/500	MODIFICATION	-

Tableaux de coordonnées des lots

**Lot 4.16 - Issu des parcelles cadastrées section BW n°179, 181, 184,
186, 188, 331, 345 & 347
Superficie mesurée : 4 568 m²**

Sommet	X	Y	Angle	Distance
A	1419379.14	4186665.98	104.98	54.17
B	1419416.92	4186704.80	95.01	21.58
C	1419431.16	4186688.58	300.00	12.00
D	1419440.18	4186696.50	100.00	53.31
K	1419475.35	4186656.44	99.97	66.00
L	1419425.73	4186612.92	100.03	70.61
A	1419379.14	4186665.98		

**Lot 4.17 - Issu des parcelles cadastrées section BW n°179, 331, 345 & 347
Superficie mesurée : 3 091 m²**

Sommet	X	Y	Angle	Distance
E	1419438.25	4186698.70	116.69	4.19
F	1419440.55	4186702.14	183.31	45.53
G	1419474.76	4186732.18	181.41	4.74
H	1419479.00	4186734.12	118.59	55.94
I	1419515.92	4186692.09	100.32	8.66
J	1419509.43	4186686.34	199.65	45.34
K	1419475.35	4186656.44	100.03	56.23
E	1419438.25	4186698.70		