

RING PONT DU GUIT / PONT PALOMBE

Plan masse d'ensemble

Affaire N° : 4353367

Echelle : -

Projet de
Reclassement

1/2

30/11/22

Dessinateur :

Responsable de mission :

Fiche Carrefour Travillée



Commune Bordeaux (Canton 6)

Section .81.pro eurat

A CREER



Environnement Urbain

Vent : Zone 3

Pression du vent : 130 daN/m²

Admin

Date

15/09/2022



Fiche Carrefour Travillée



Commune Bordeaux (Canton 6)

Section 57.pro BX6

A CREER

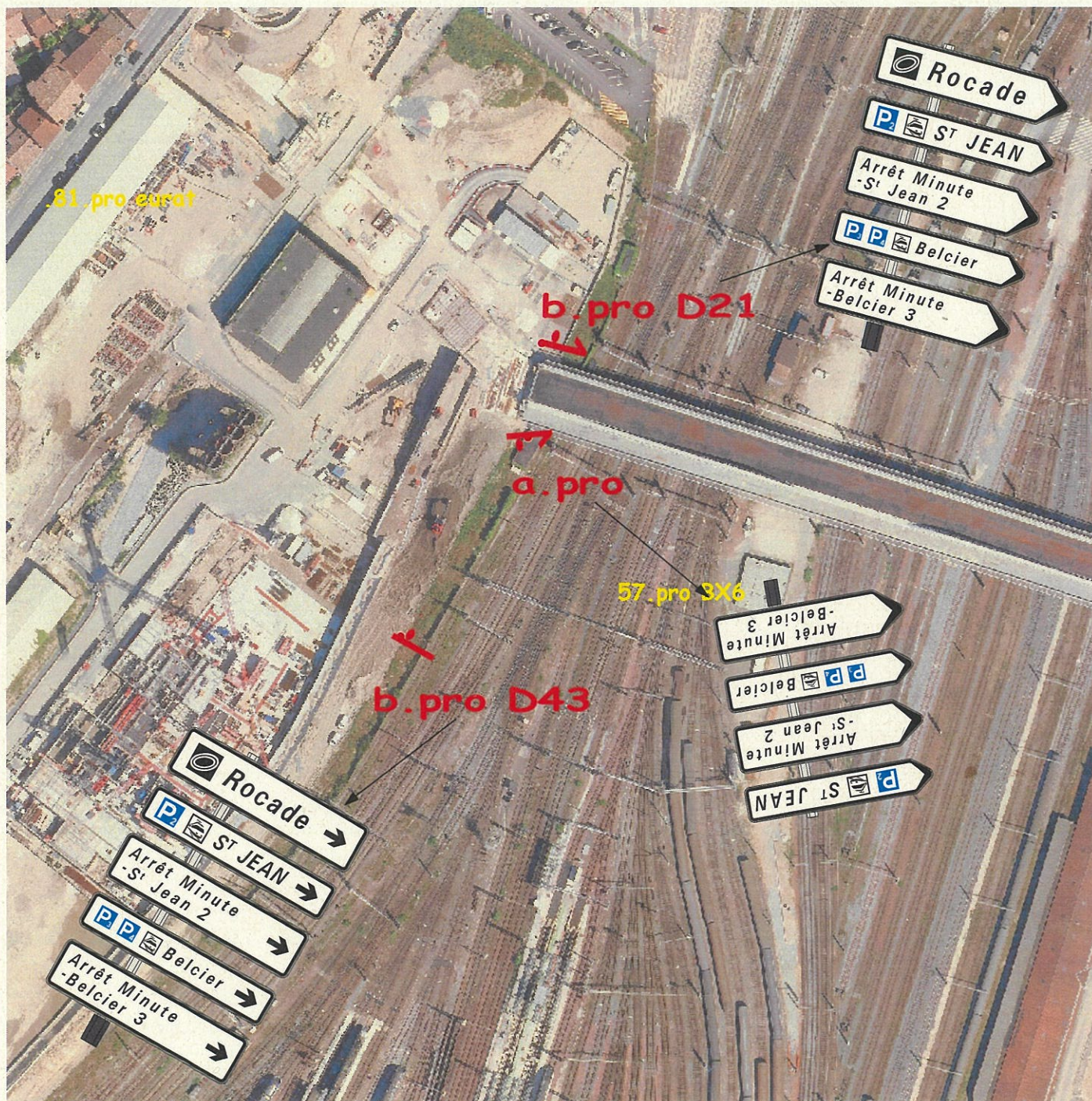

Environnement Campagne

Vent : Zone 3

Pression du vent : 130 daN/m²

Admin



Date

15/09/2022

Fiche Carrefour Travillée



Commune Bordeaux (Canton 6)

Section .57 BX6

Carrefour à supprimer

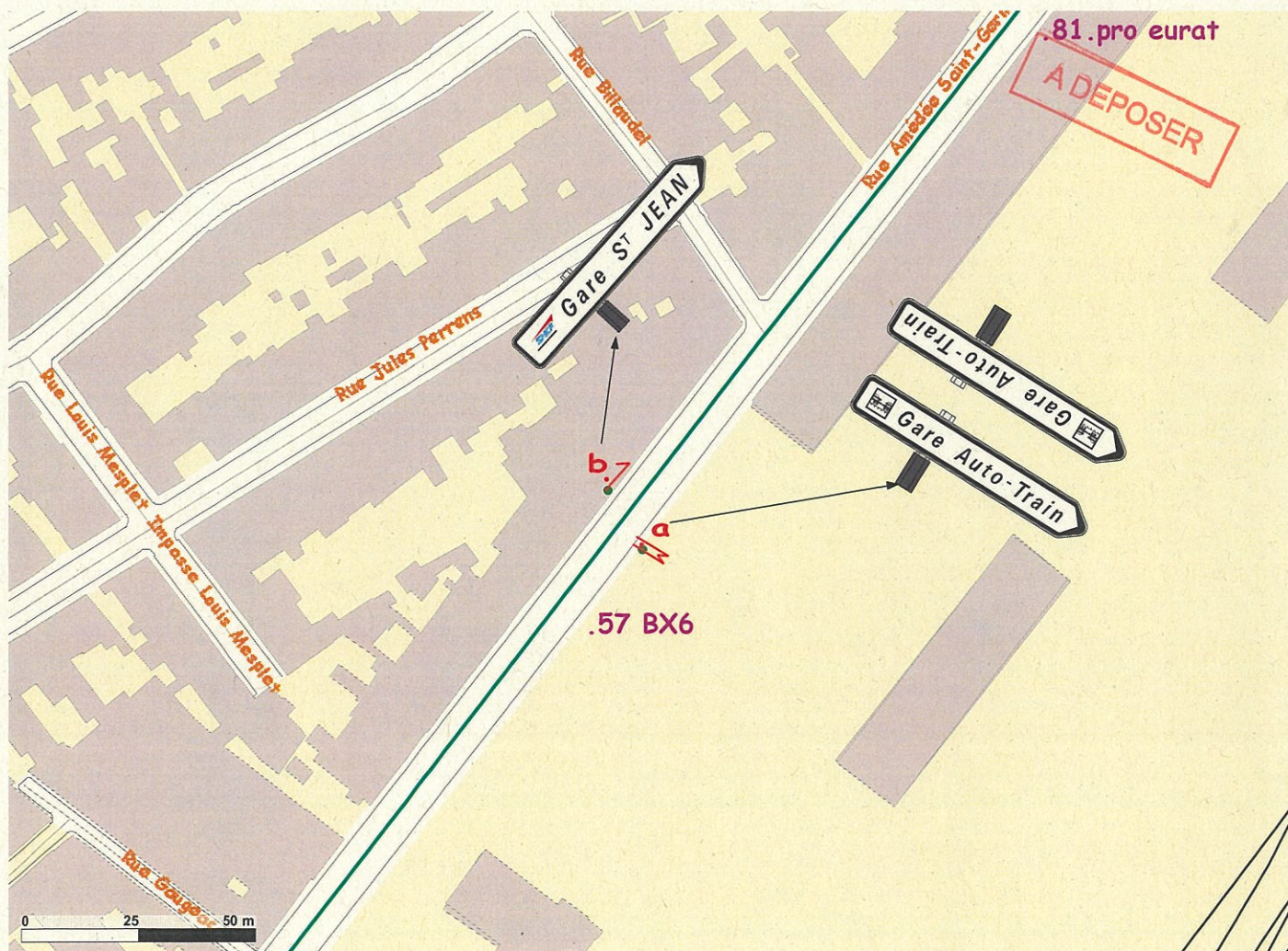

Environnement Campagne

Vent : Zone 3

Pression du vent : 130 daN/m²

Date

15/09/2022

Admin



Fiche Carrefour Travillée



Commune Bordeaux (Canton 6)

Section 164 BX6

EXISTANT

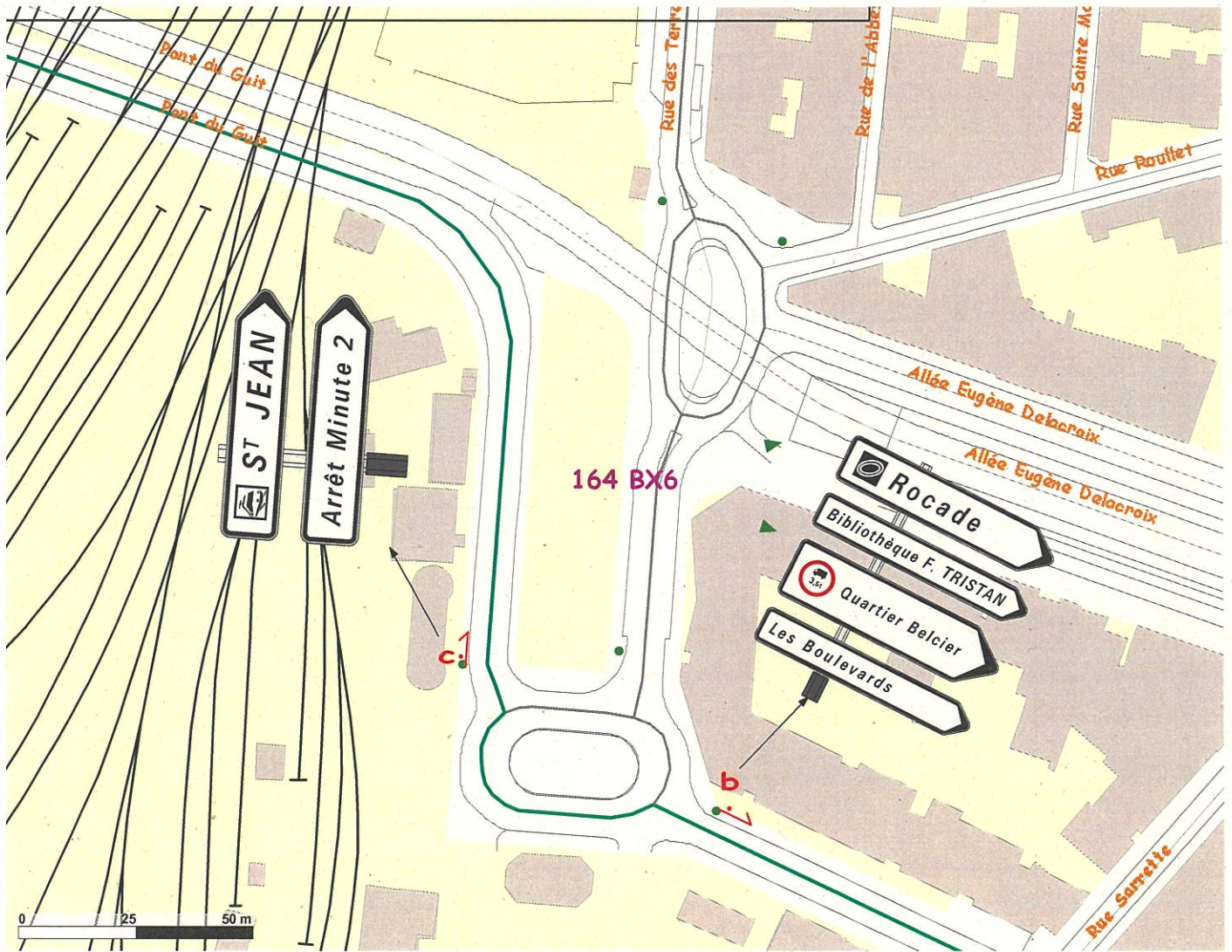

Environnement Campagne

Vent : Zone 3

Pression du vent : 130 daN/m²

Date

15/09/2022

Admin



Fiche Carrefour Travaillée



Commune Bordeaux (Canton 6)

Section 180 BX6

MODIF



Environnement Urbain

Vent : Zone 3

Pression du vent : 130 daN/m²

Admin

Date

15/09/2022



Fiche Carrefour Travainée



Commune Bordeaux (Canton 6)

Section 162 BX6

EXISTANT

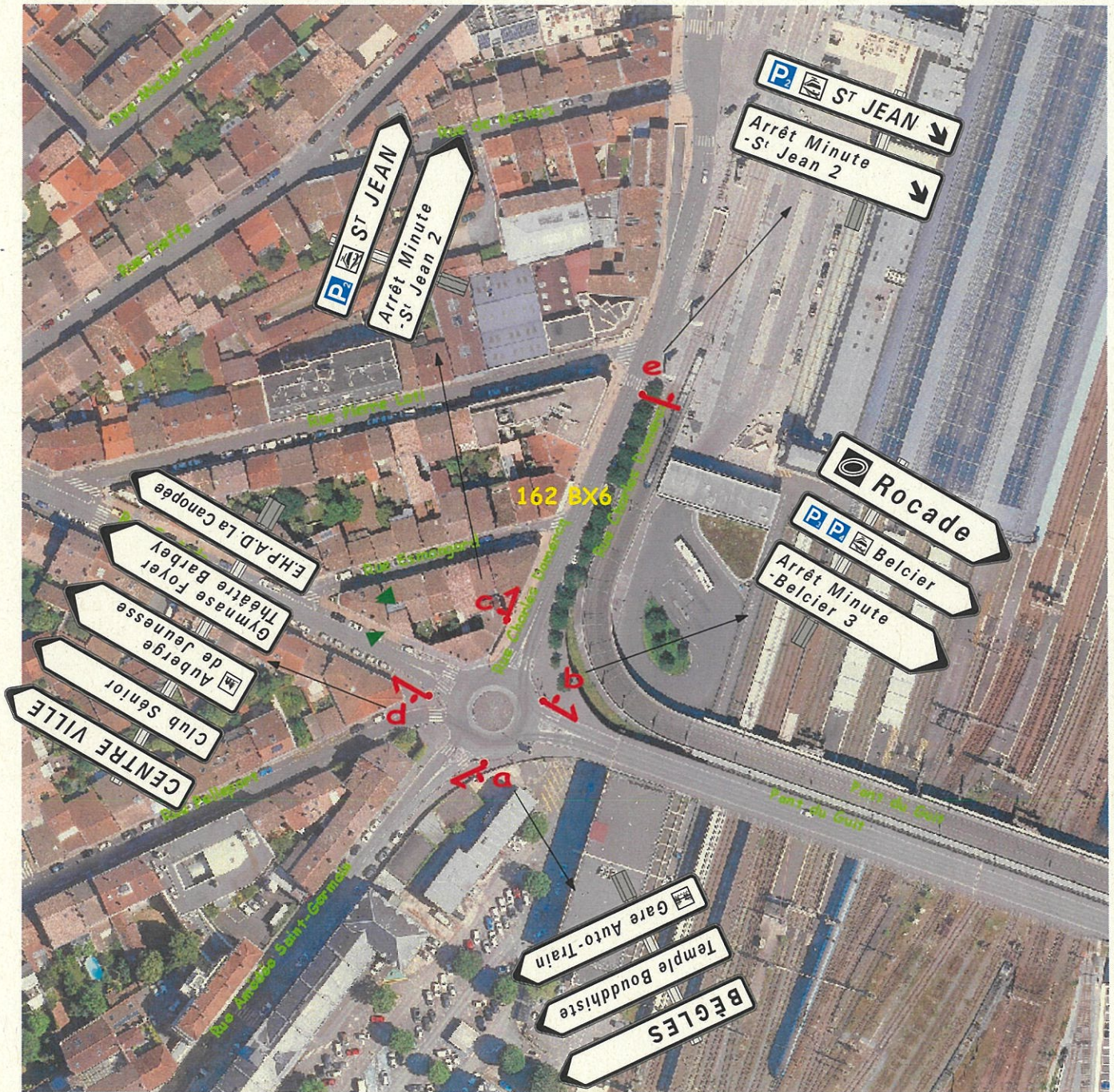

Environnement Campagne

Vent : Zone 3

Pression du vent : 130 daN/m²

Admin



Date

15/09/2022

Fiche Carrefour Travaillée



Commune Bordeaux (Canton 6)

Section 162 BX6

MODIF

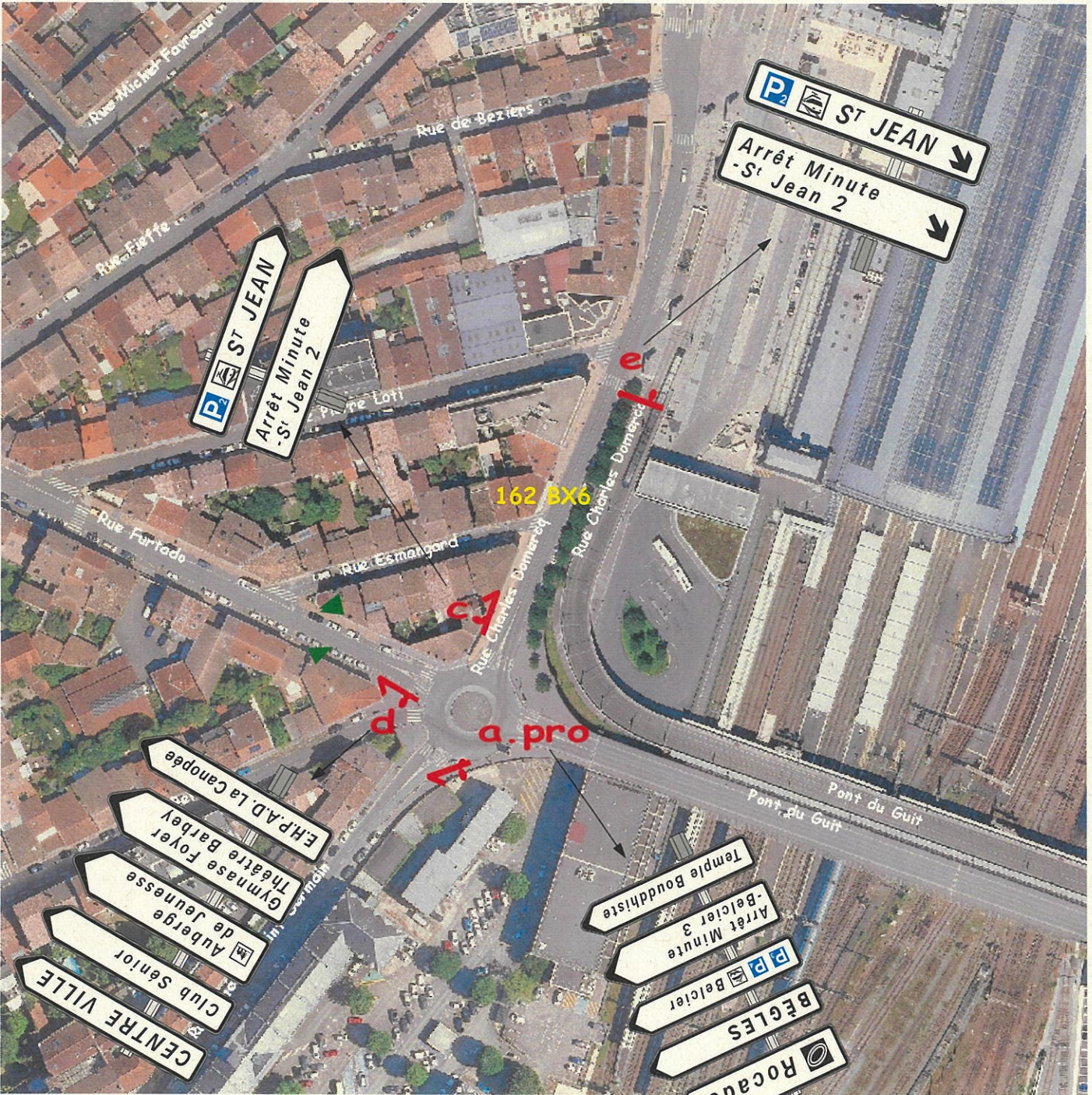

Environnement Campagne

Vent : Zone 3

Pression du vent : 130 daN/m2

Date

15/09/2022

Admin



Fiche Carrefour Travillée



Commune Bordeaux (Canton 6)

Section 357 BX6

EXISTANT



Environnement Campagne

Vent : Zone 3

Pression du vent : 130 daN/m2

Date

15/09/2022

Admin



Fiche Carrefour Travillée



Commune Bordeaux (Canton 6)

Section 357 BX6

MODIF



Environnement Campagne

Vent : Zone 3

Pression du vent : 130 daN/m²

Date

15/09/2022

Admin



