

DOCUMENT PROVISOIRE

COMMUNE DE BEGLES

IMMEUBLE SIS, RUE DES QUATRE CASTERA ET QUAÏ DU PRÉSIDENT WILSON

BAIL EMPHYTEOTIQUE SUR LA PROPRIÉTÉ DE BORDEAUX MÉTROPOLE AU PROFIT DE L'ASSOCIATION CULTURES D'ENVOL

CADASTRE

SECTION	PARCELLE	CONTENANCE	BAIL
BI	257p	2ha63a81ca	2ha63a81ca

DRESSE PAR LE TECHNICIEN TERRITORIAL BORDEAUX LE : 13/02/2023	VU ET VÉRIFIÉ PAR LE GEOMETRE BORDEAUX LE :	PRÉSENTÉ PAR LE DIRECTEUR BORDEAUX LE :	22/07/2019
Onlet:AF-BI 257 BAIL			
NUMÉRO DE CLASSEMENT	MODIFIÉ LE	OBSERVATIONS	
1402091A.dwg	Archive 2014		
DESSINATEUR : MS		SERVICE DEMANDEUR	D.G.A(SL)

PLAN DE SITUATION Echelle : 1/10000

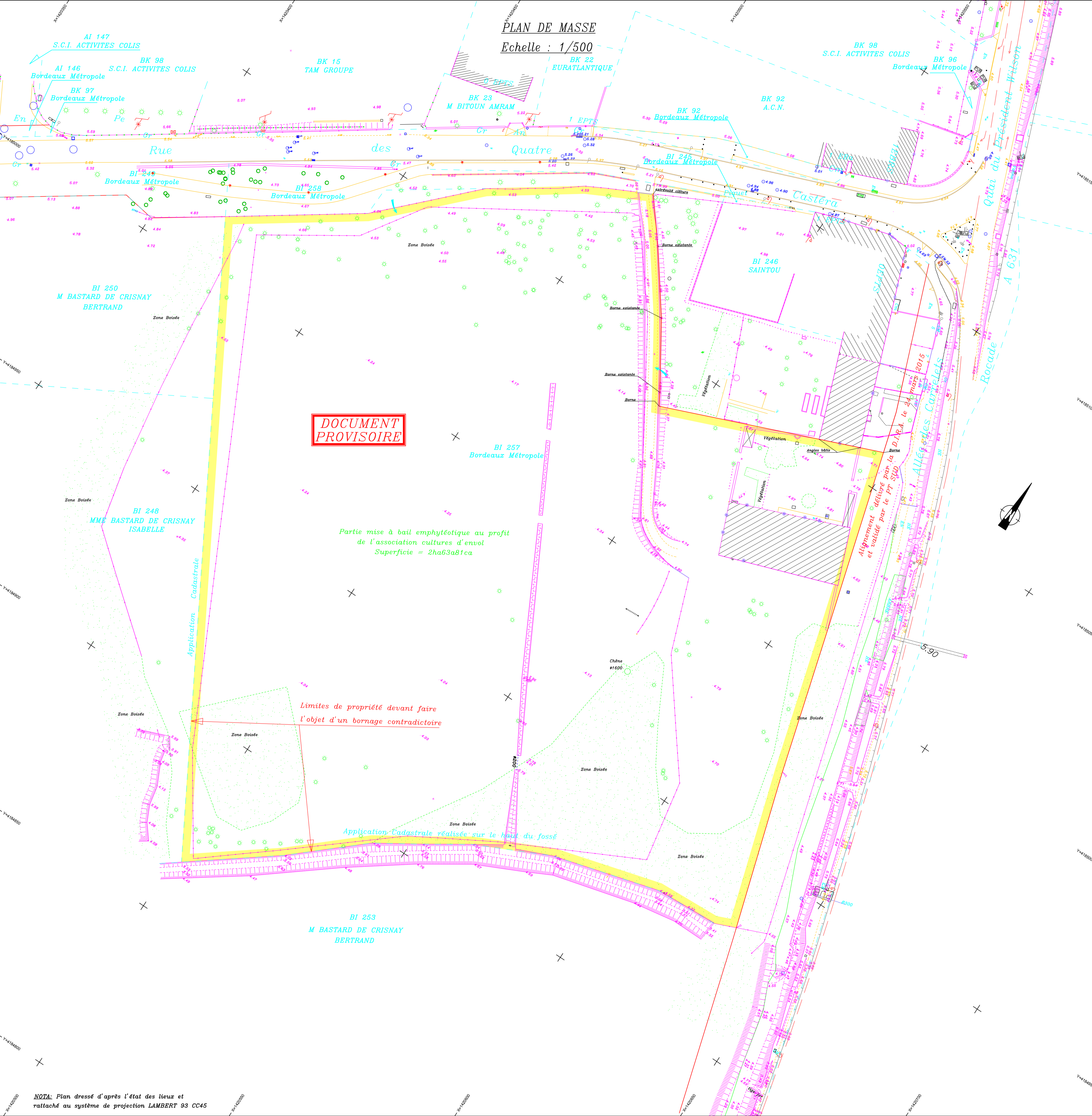
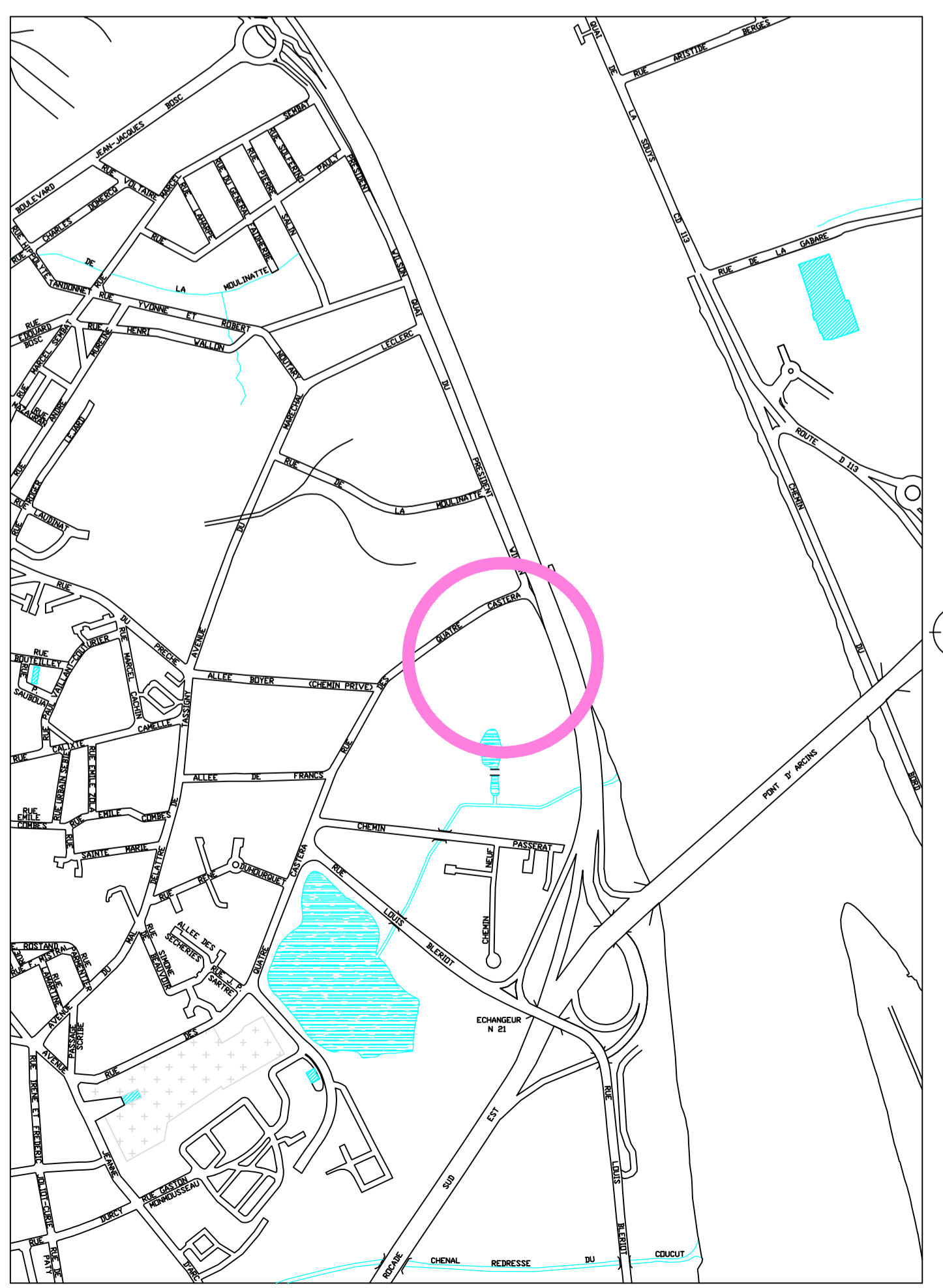

DOCUMENT PROVISOIRE

Partie mise à bail emphytéotique au profit de l'association cultures d'envol
Superficie = 2ha63a81ca

Limites de propriété devant faire l'objet d'un bornage contradictoire

Application Cadastre réalisée sur le haut du fossé

NOTA: Plan dressé d'après l'état des lieux et rattaché au système de projection LAMBERT 93 CC45