

**Maître d'ouvrage :**  
Domofrance



**Maître d'oeuvre :**

**MATH Ingénierie**  
10, Allée Jean Dubuffet  
33130 - Bègles  
Tel : 05 57 59 28 90  
@ : secretaria@math-ingenierie.fr



**REAMENAGEMENT D'UN LOGEMENT EN MAISON DU PROJET**

Résidence Formanoir - Tour 4  
4 Allée des Forsythias  
33600 PESSAC

**PLAN  
ETAT DES LIEUX**

Date 09/05/2022

Echelle 1/50ème  
Dessiné par SM

DCE

**TCE  
01**

T4

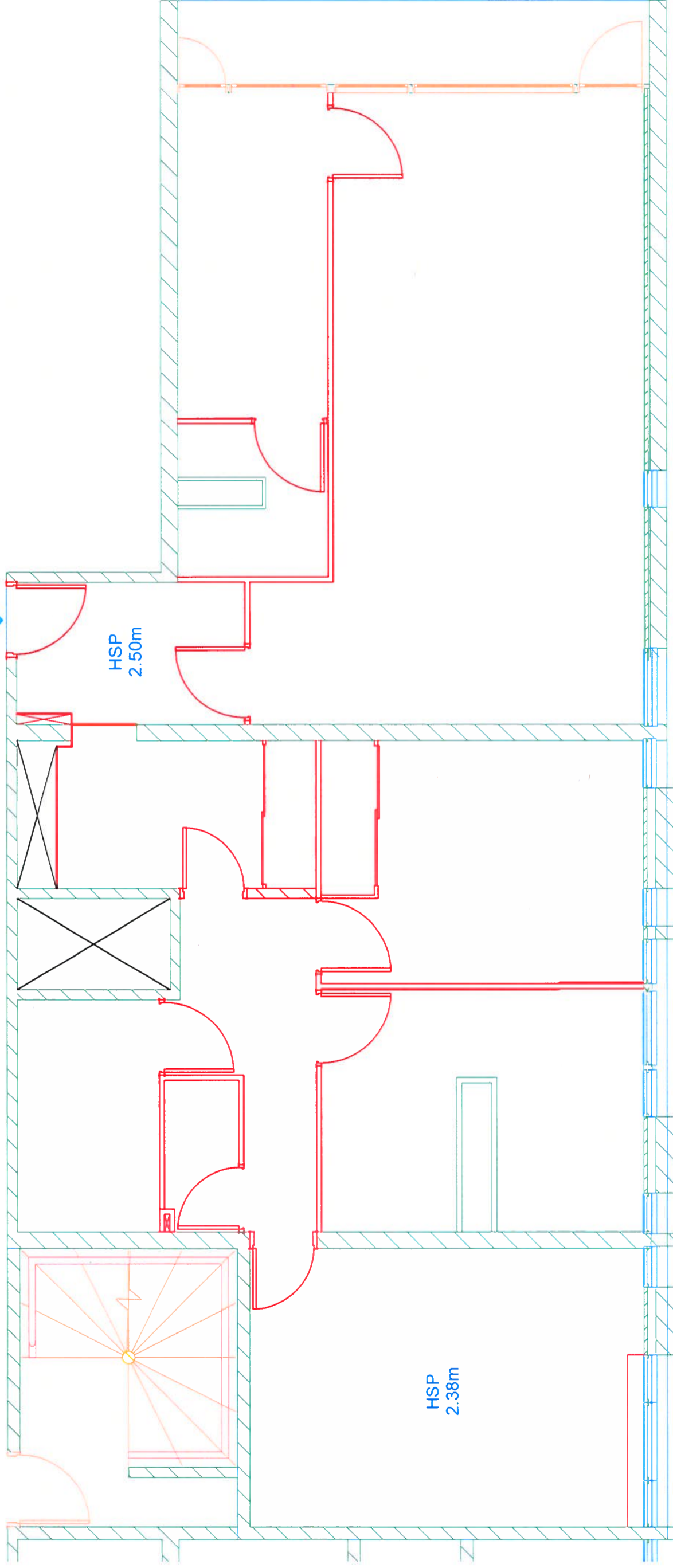

HSP  
2.50m

HSP  
2.38m

Maitre d'ouvrage :  
Domofrance

**Domofrance**  
Groupe ActionLogement

Maitre d'oeuvre :  
MATH Ingenierie

10, Allée Jean Dubuffet  
33130 - Bègles  
Tel : 05 57 59 28 90  
@ : secretariat@math-ingenierie.fr



REAMENAGEMENT D'UN LOGEMENT EN MAISON DU PROJET

Résidence Formanoir - Tour 4  
4 Allée des Forsythias  
33600 PESSAC

**PLAN  
DEMOLITION**

Date 09/05/2022

Echelle 1/50ème

Dessiné par SM

DCE

TCE  
02

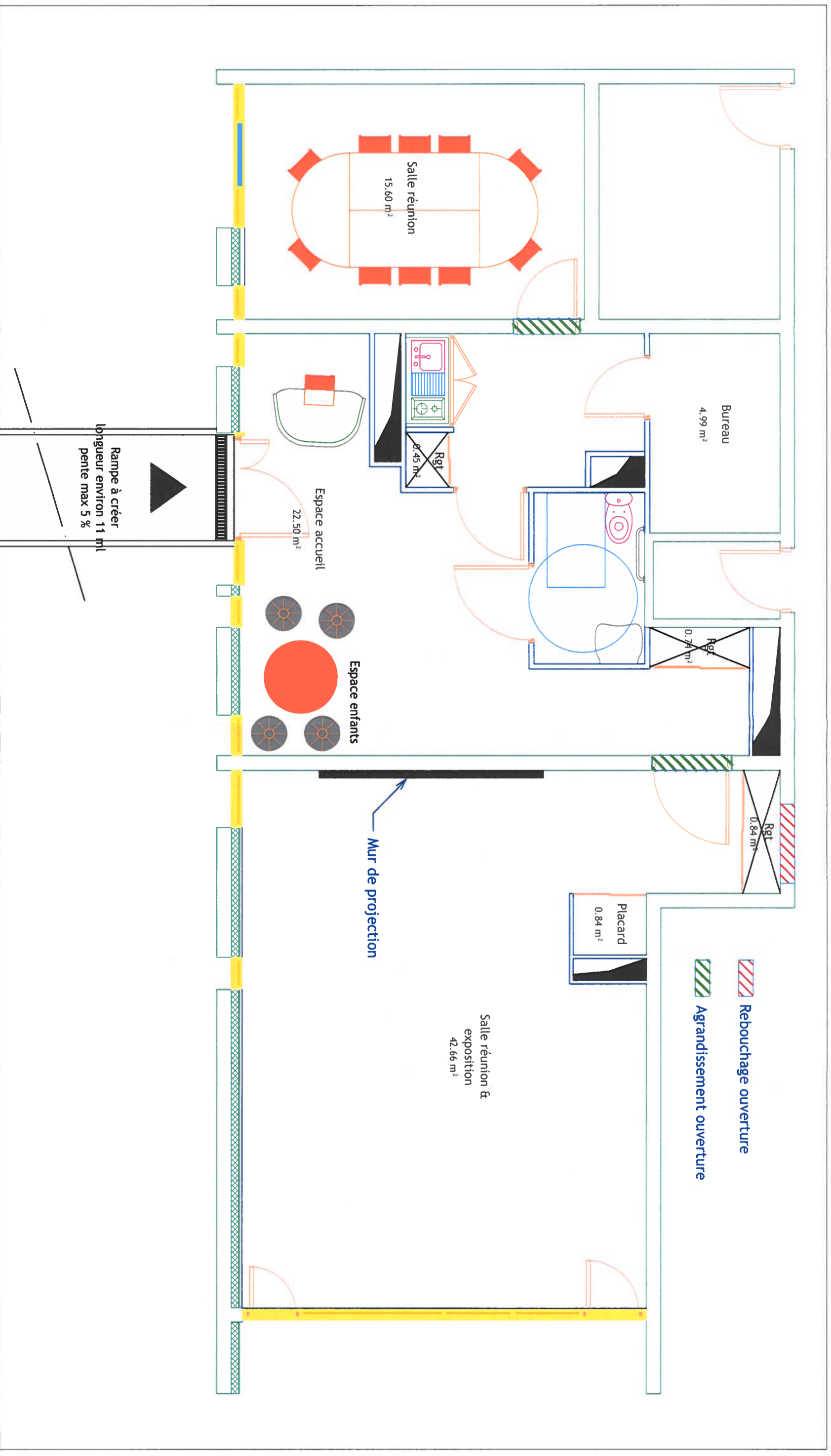

**Maitre d'ouvrage :**  
Domofrance



**Maitre d'oeuvre :**  
MATH Ingenierie



10, Allée Jean Dubuffet  
33130 - Bègles  
Tel : 05 57 59 28 90  
@ : secretariat@math-ingenierie.fr

**REAMENAGEMENT D'UN LOGEMENT EN MAISON DU PROJET**

Résidence Formanoir - Tour 4  
4 Allée des Forsythias  
33600 PESSAC

**PLAN  
PROJET AMENAGEMENT**

Date 09/05/2022

Echelle 1/50ème

Dessiné par SM

DCE

**TCE  
04**

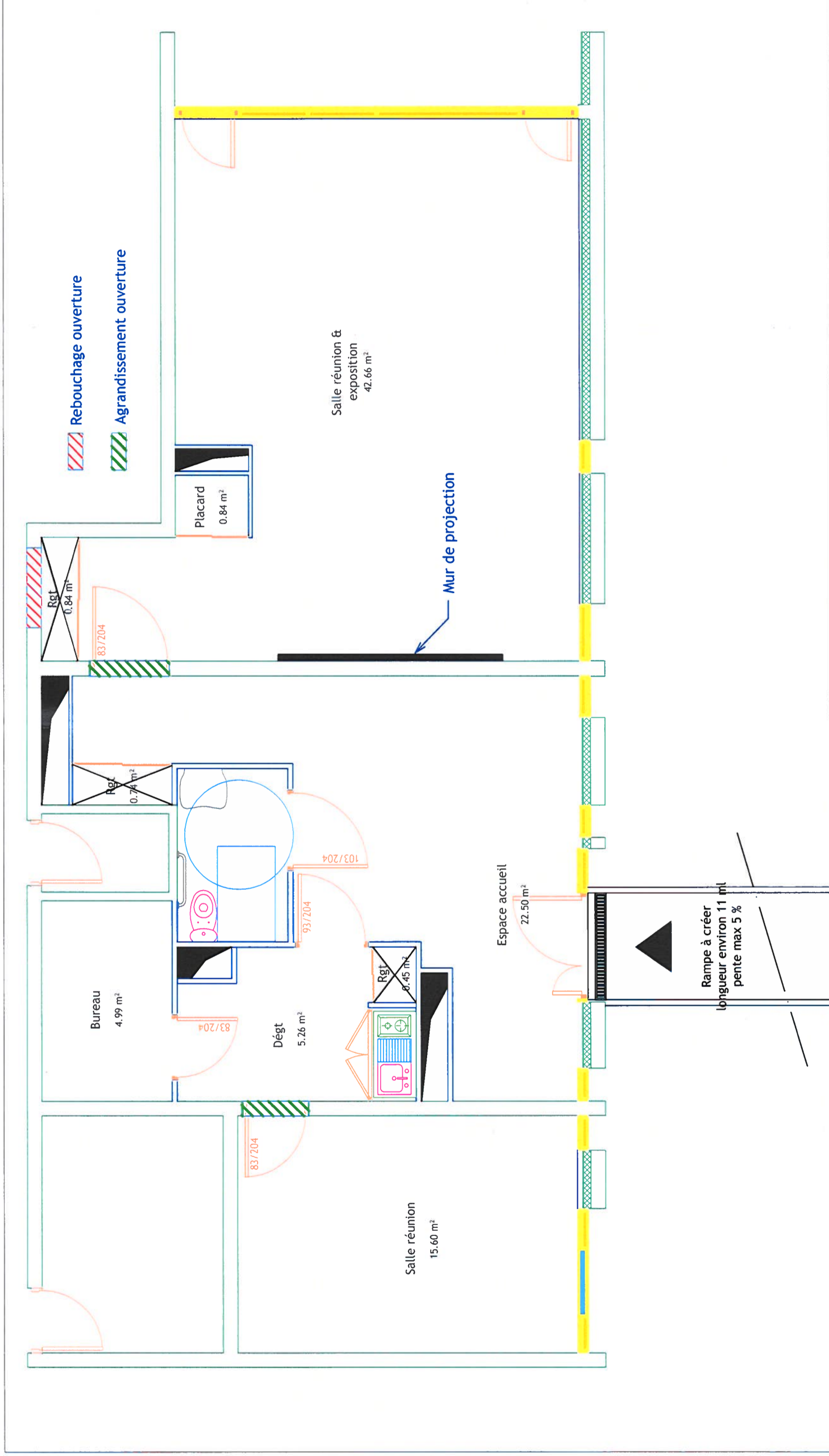

**Maitre d'ouvrage :**  
Domofrance

**Domofrance**  
Groupe Action Logement

**Maitre d'oeuvre :**  
MATH Ingenierie

10 - Allée Jean Dubuffet  
33130 - Bègles  
Tel : 05 57 59 28 90  
@ : secretariat@math-ingenierie.fr

**REAMENAGEMENT D'UN LOGEMENT EN MAISON DU PROJET**

**PLAN  
PROJET**

Résidence Formanoir - Tour 4  
4 Allée des Forsythias  
33600 PESSAC

Date 09/05/2022  
Echelle 1/50ème  
Dessiné par SM  
DCE

**TCE  
03**