

ORGANIGRAMMES – BORDEAUX MÉTROPOLE

Direction Générale des Territoires

Direction des
ressources humaines



ORGANIGRAMMES – BORDEAUX MÉTROPOLE

Direction Générale des Territoires

Direction de la prévention

Direction des
ressources humaines



Effectif : 83
Cat A : 12
Cat B : 39
Cat C : 32

DIRECTION DE LA PREVENTION





Effectif : 83
Cat A : 12
Cat B : 39
Cat C : 32

DIRECTION DE LA PREVENTION

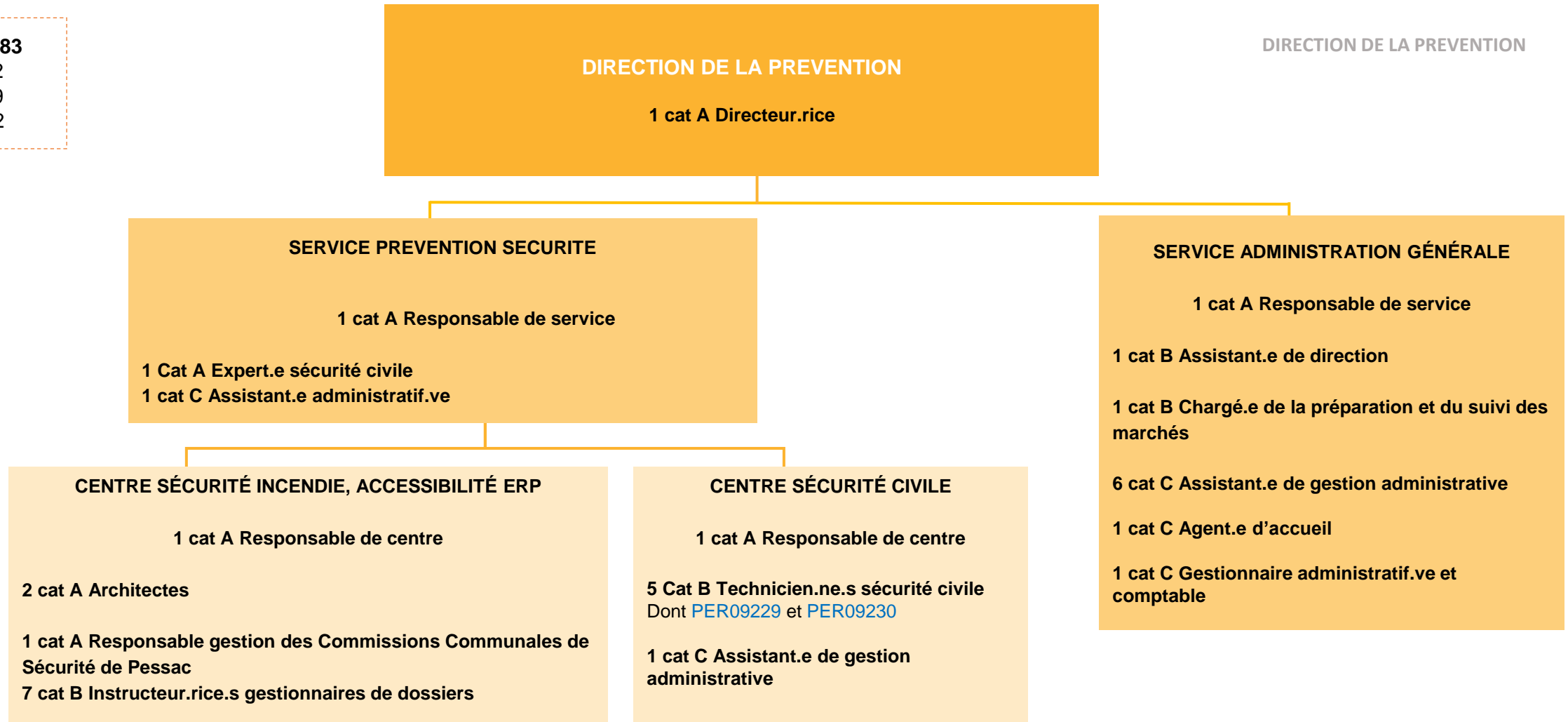



ORGANIGRAMMES – BORDEAUX MÉTROPOLE

Direction Générale des Territoires

Pôle territorial Bordeaux

Direction des
ressources humaines



Effectif : 505

Cat A : 29

Cat B : 70

Cat C : 406

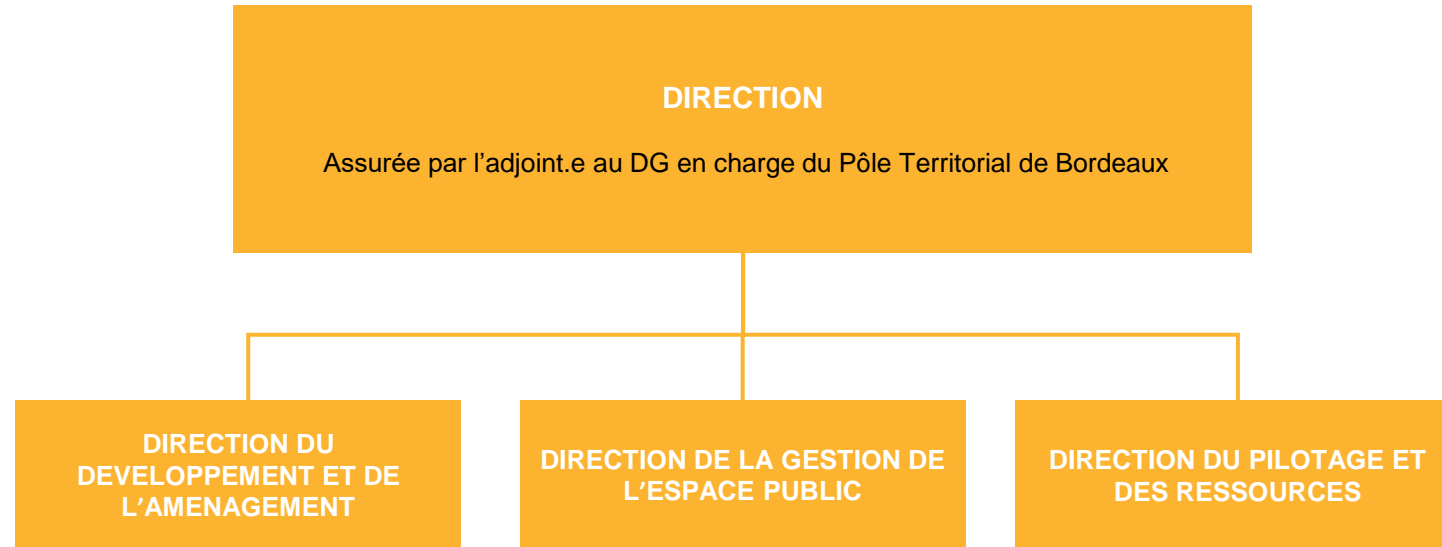

Effectif : 102

Cat A : 20

Cat B : 46

Cat C : 36

DIRECTION DU DEVELOPPEMENT ET DE L'AMENAGEMENT

1 cat A Directeur.rice

SERVICE FONCIER

1 cat A Responsable de service

4 cat B Chargé.e.s d'opération foncière et domaniale

1 cat C Assistant.e foncier.ère

1 cat C Projeteur.trice

SERVICE DROITS DES SOLS

1 cat A Responsable de service

1 cat C Assistant.e administratif.ve

CENTRE INSTRUCTION

1 cat A Responsable de centre

1 cat A Cadre d'instruction

15 cat B Instructeur.rice.s AOS

2 cat C Instructeur.rice.s certificats d'urbanisme - alignements

CENTRE ACCUEIL ET PRE-INSTRUCTION

1 cat B Responsable de centre

1 cat B Adjoint.e responsable de centre

7 cat C Agent.e.s d'accueil polyvalent

CENTRE SUIVI DES AOS ET CHANGEMENT D'USAGE

1 cat A Responsable de centre

2 cat B Juristes

2 cat B Instructeur.rice.s

2 cat B Agent.e.s de contrôle des AOS

1 cat C Assistant.e domanialité

1 cat C Archiviste

2 cat B Agent.e.s de contrôle et de conformité

1 cat C Assistant.e de contrôle et conformité

DIRECTION DU DEVELOPPEMENT ET DE L'AMENAGEMENT

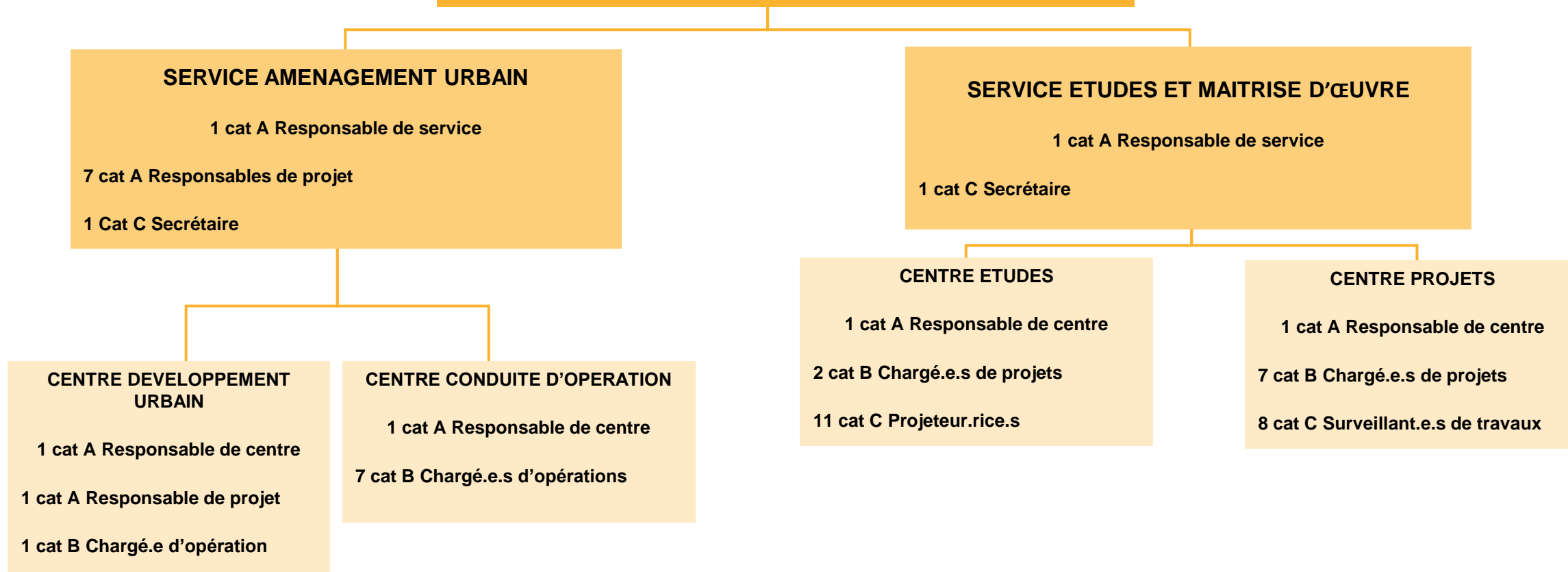

Effectif : 388

Cat A : 6

Cat B : 20

Cat C : 363

PÔLE TERRITORIAL BORDEAUX

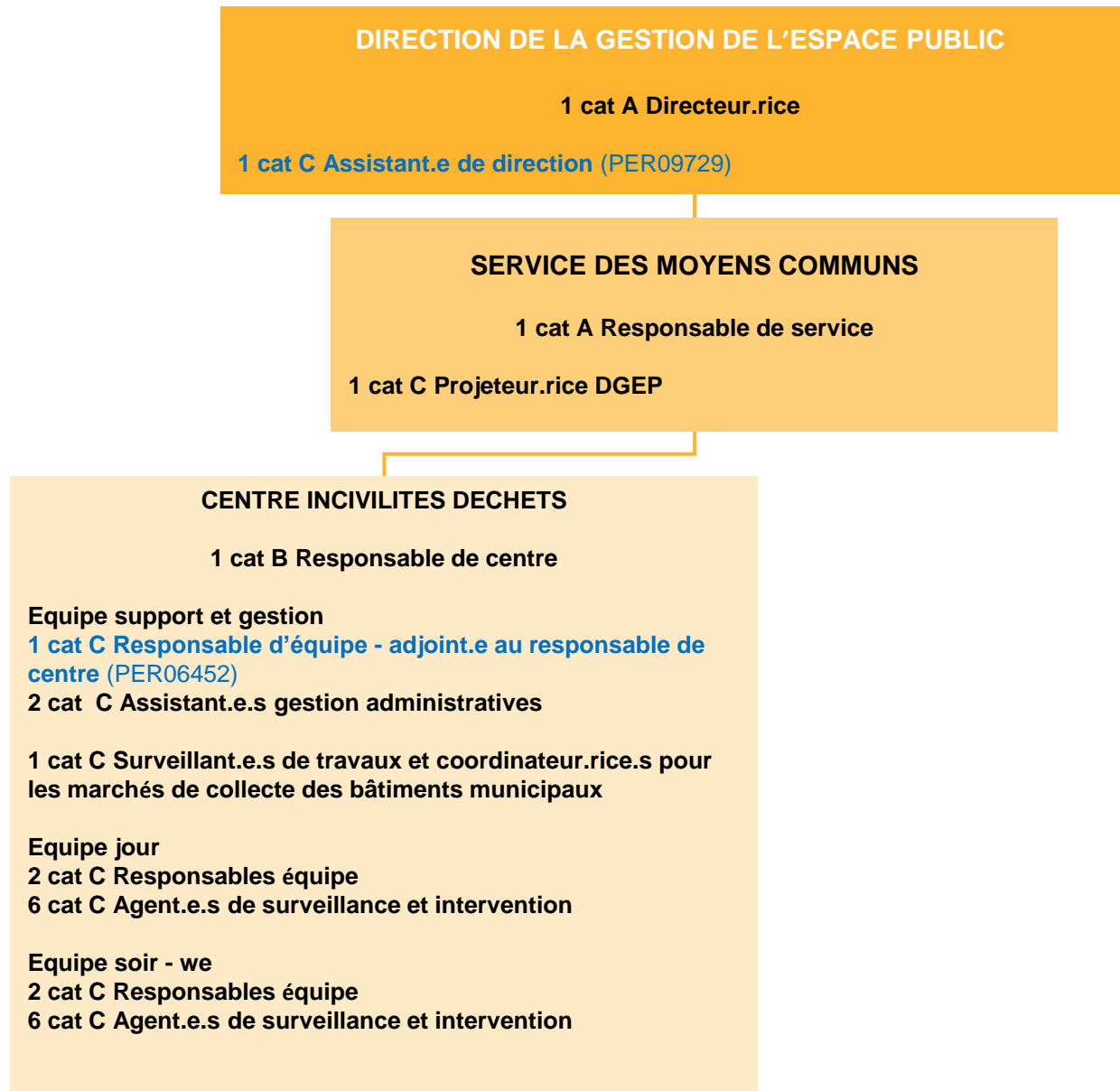

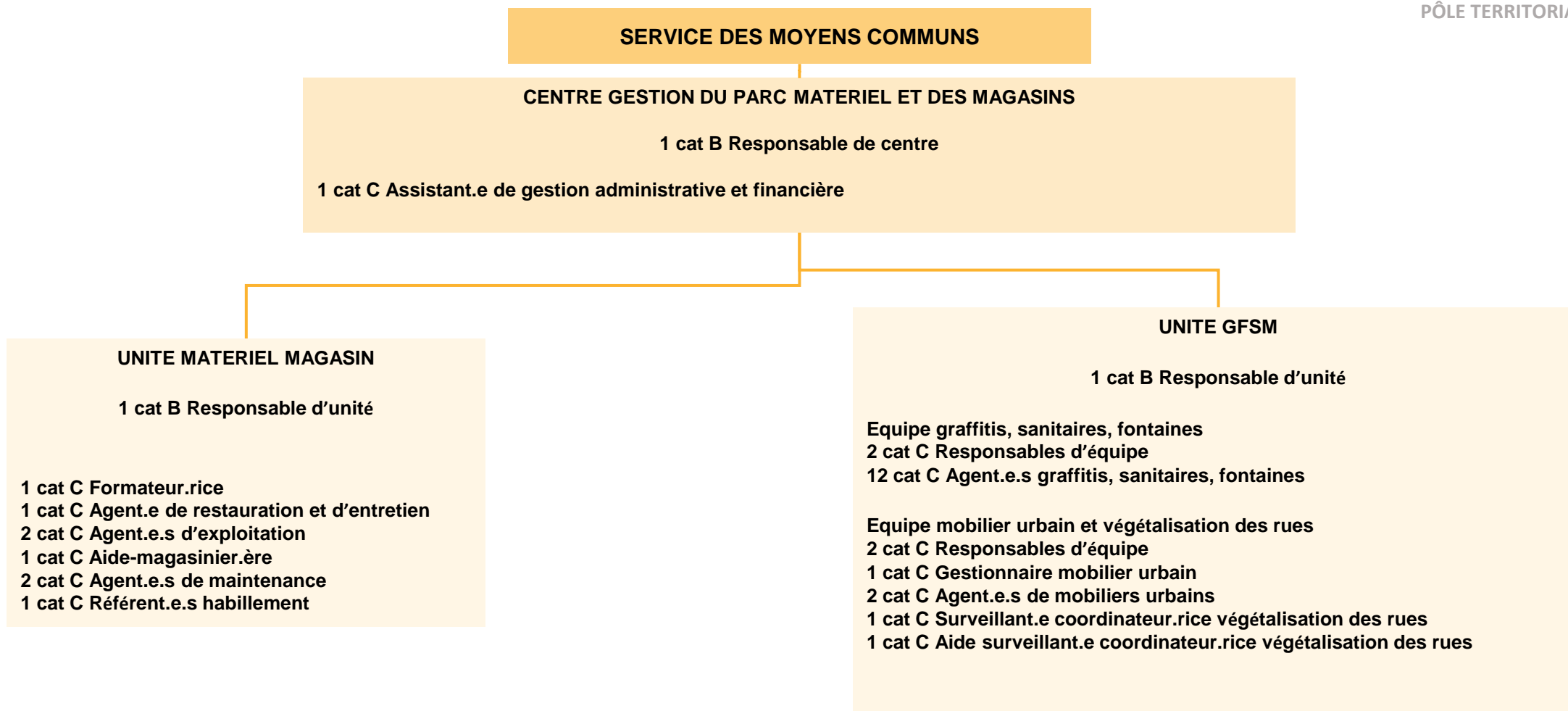

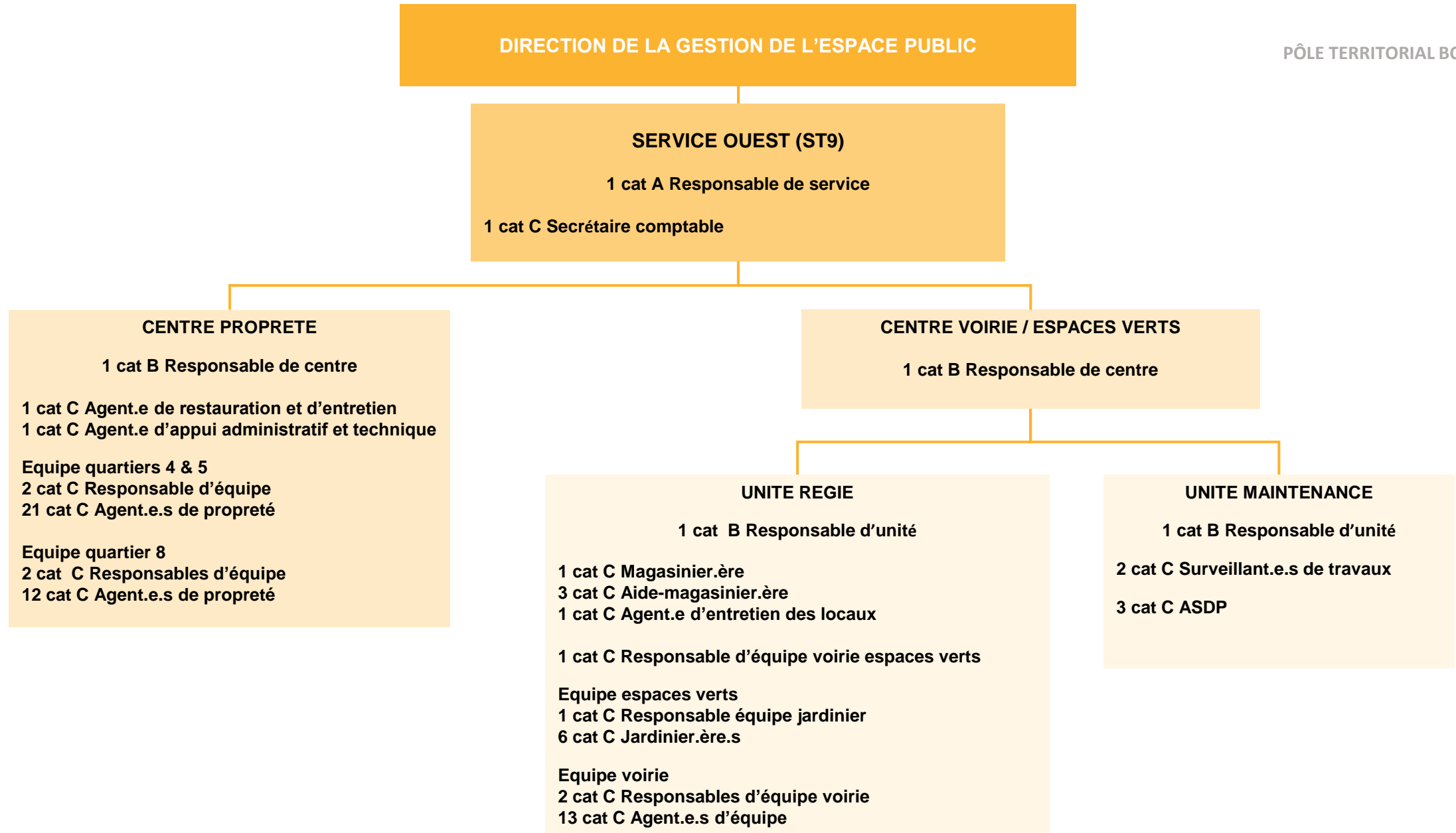

DIRECTION DE LA GESTION DE L'ESPACE PUBLIC

PÔLE TERRITORIAL BORDEAUX

SERVICE BASTIDE – BORDEAUX MARITIME (ST8)

1 cat A Responsable de service

1 cat C Secrétaire comptable

SERVICE MAINTENANCE ECLAIRAGE PUBLIC

1 cat A Responsable de service
PER09727

2 cat B Chargé.e.s de travaux
PER09724 et PER09725

1 cat B Cartographe
PER12694

3 cat C Chargé.e.s de travaux
PER09723 et PER09726 et PER09545

CENTRE PROPLETE

1 cat B Responsable de centre

1 cat C Assistant.e administratif.ive

Equipe quartier 1

2 cat C Responsables d'équipes

18 cat C Agent.e.s de propreté

Equipe quartier 7

2 cat C Responsables d'équipe

12 cat C Agent.e.s de propreté

CENTRE VOIRIE / ESPACES VERTS

1 cat B Responsable de centre

1 cat C Gestionnaire DT/DICT

UNITE REGIE

1 cat B Responsable d'unité

1 cat C Magasinier.ère

1 cat C Aide-magasinier.ère

Equipe voirie

2 cat C Responsables d'équipe

11 cat C Agent.e.s d'équipe

1 Cat C Agent.e d'entretien

Equipe espaces verts

1 cat C Responsables d'équipe

10 cat C Jardinier.ère.s

UNITE MAINTENANCE

1 cat B Responsable d'unité

2 cat C Surveillant.e.s de travaux

3 cat C ASDP

DIRECTION DE LA GESTION DE L'ESPACE PUBLIC

PÔLE TERRITORIAL BORDEAUX

SERVICE CENTRE VILLE (ST10)

1 cat A Responsable de service

1 cat C Secrétaire comptable

CENTRE PROPLETE

1 cat B Responsable de centre

1 cat B Responsable d'équipe - adjoint.e au responsable de centre

1 cat C Agent.e d'appui fonctionnel et administratif
5 cat C Agent.e.s d'entretien des locaux

Equipe quartier 2
2 cat C Responsables d'équipe
15 cat C Agent.e.s de propreté

Equipe quartier 3 matin
2 cat C Responsables d'équipe
24 cat C Agent.e.s de propreté

Equipe quartier 3 après-midi
2 cat C Responsables d'équipe
17 cat C Agent.e.s de propreté

Equipe quartier 6
2 cat C Responsables d'équipe
22 cat C Agent.e.s de propreté

Equipe VSDL
2 cat C Responsables d'équipe
15 cat C Agent.e.s de propreté

Equipe quartier nuit
2 cat C Responsables d'équipe
18 cat C Agent.e.s de propreté

CENTRE VOIRIE / ESPACES VERTS

1 cat B Responsable de centre

UNITÉ MAINTENANCE ET RÉSEAUX

1 cat B Responsable d'unité

1 cat C Responsable d'équipe – Adjoint.e
au responsable d'unité

3 cat C Surveillant.e.s de travaux

3 cat C ASDP

UNITÉ RÉGIE

1 cat B Responsable d'unité

1 cat C Assistant.e technico-administratif.ve

2 cat C Responsables d'équipe

19 cat C Agent.e.s d'équipe

1 cat C Responsable d'équipe

6 cat C Jardinier.ère.s

Effectif : 14

Cat A : 3

Cat B : 4

Cat C : 7



Effectif : 505 + 11 = 516

Cat A : 29 +3 = 32

Cat B : 70 +10 = 80

Cat C : 406 -2 = 404

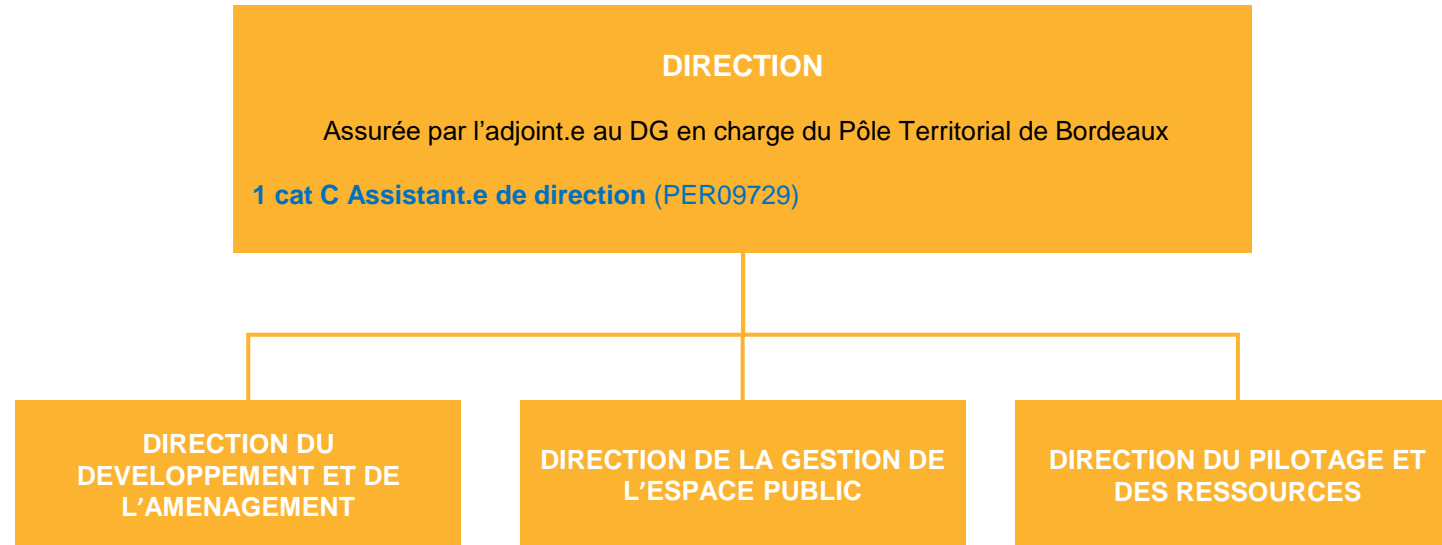

Effectif : 102 = 108

Cat A : 20 +2 = 22

Cat B : 46 +4 = 50

Cat C : 36

DIRECTION DU DEVELOPPEMENT ET DE L'AMENAGEMENT

1 cat A Directeur.rice

SERVICE FONCIER

1 cat A Responsable de service

4 cat B Chargé.e.s d'opération foncière et domaniale

1 cat C Assistant.e foncier.ère

1 cat C Projeteur.trice

SERVICE DROITS DES SOLS

1 cat A Responsable de service

1 cat C Assistant.e administratif.ve

CENTRE INSTRUCTION

1 cat A Responsable de centre

1 cat A Cadre d'instruction

15 cat B Instructeur.rice.s AOS

Dont (PER09556) + (PER06427) + (PER06426) + (PER06433) + (PER13087)

+ PER13203 qui sera créé en novembre 22 suite au CT de 07/07/21 (transformation du PER06418)

2 cat C Instructeur.rice.s certificats d'urbanisme - alignements

CENTRE ACCUEIL ET PRE-INSTRUCTION

1 cat B Responsable de centre

1 cat B Adjoint.e responsable de centre

7 cat C Agent.e.s d'accueil polyvalent (PER06418)

CENTRE SUIVI DES AOS ET CHANGEMENT D'USAGE

1 cat A Responsable de centre

2 cat B Juristes

2 cat B Instructeur.rice.s

2 cat B Agent.e.s de contrôle des AOS

1 cat C Assistant.e domanialité

1 cat C Archiviste

2 cat B Agent.e.s de contrôle et de conformité

1 cat C Assistant.e de contrôle et conformité

DIRECTION DU DEVELOPPEMENT ET DE L'AMENAGEMENT

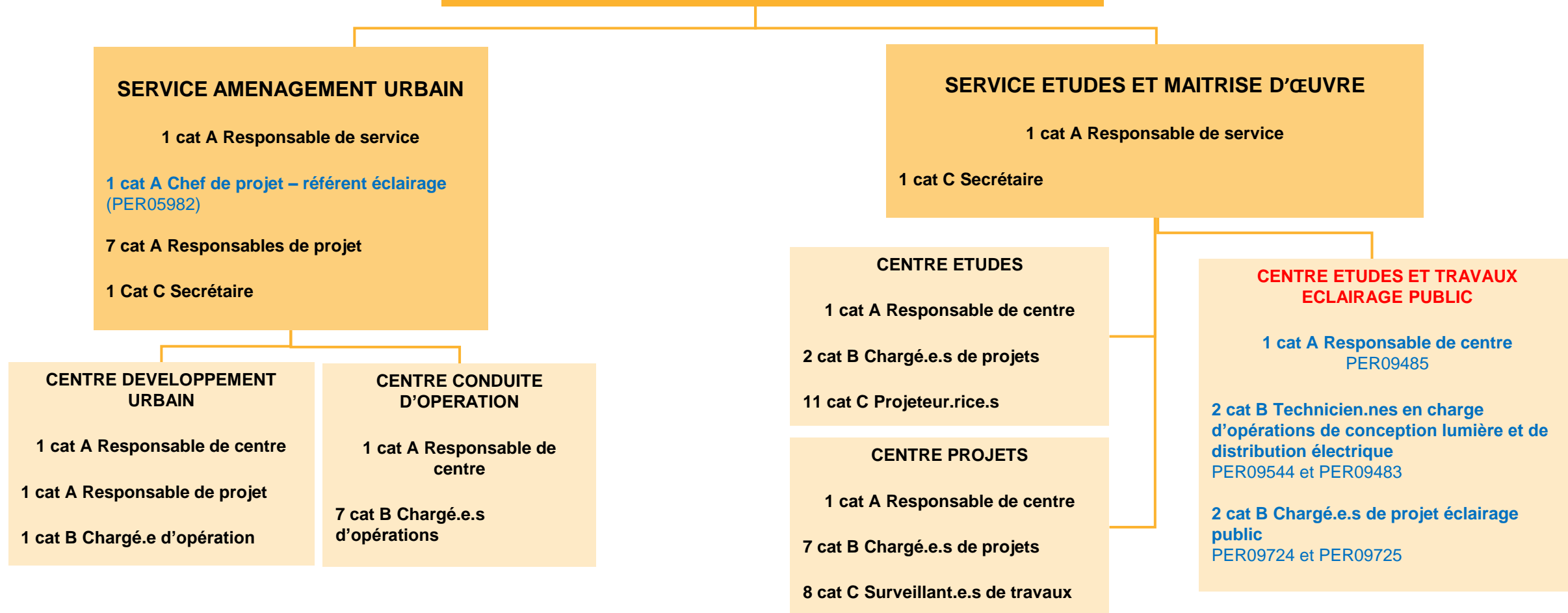

Effectif : 388 = 392

Cat A : 6 +1 = 7

Cat B : 20 +5 = 25

Cat C : 362 -2 = 360

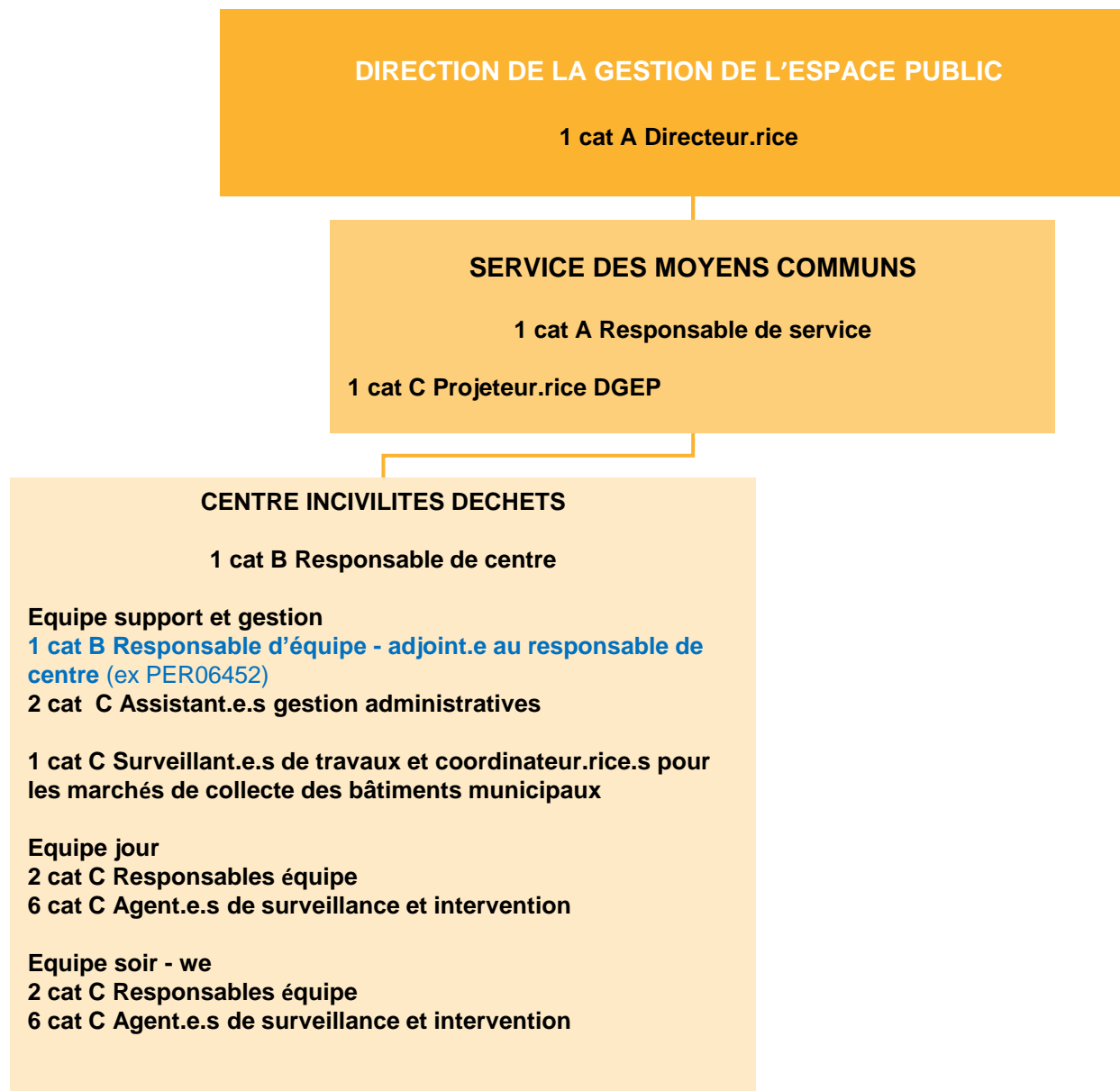

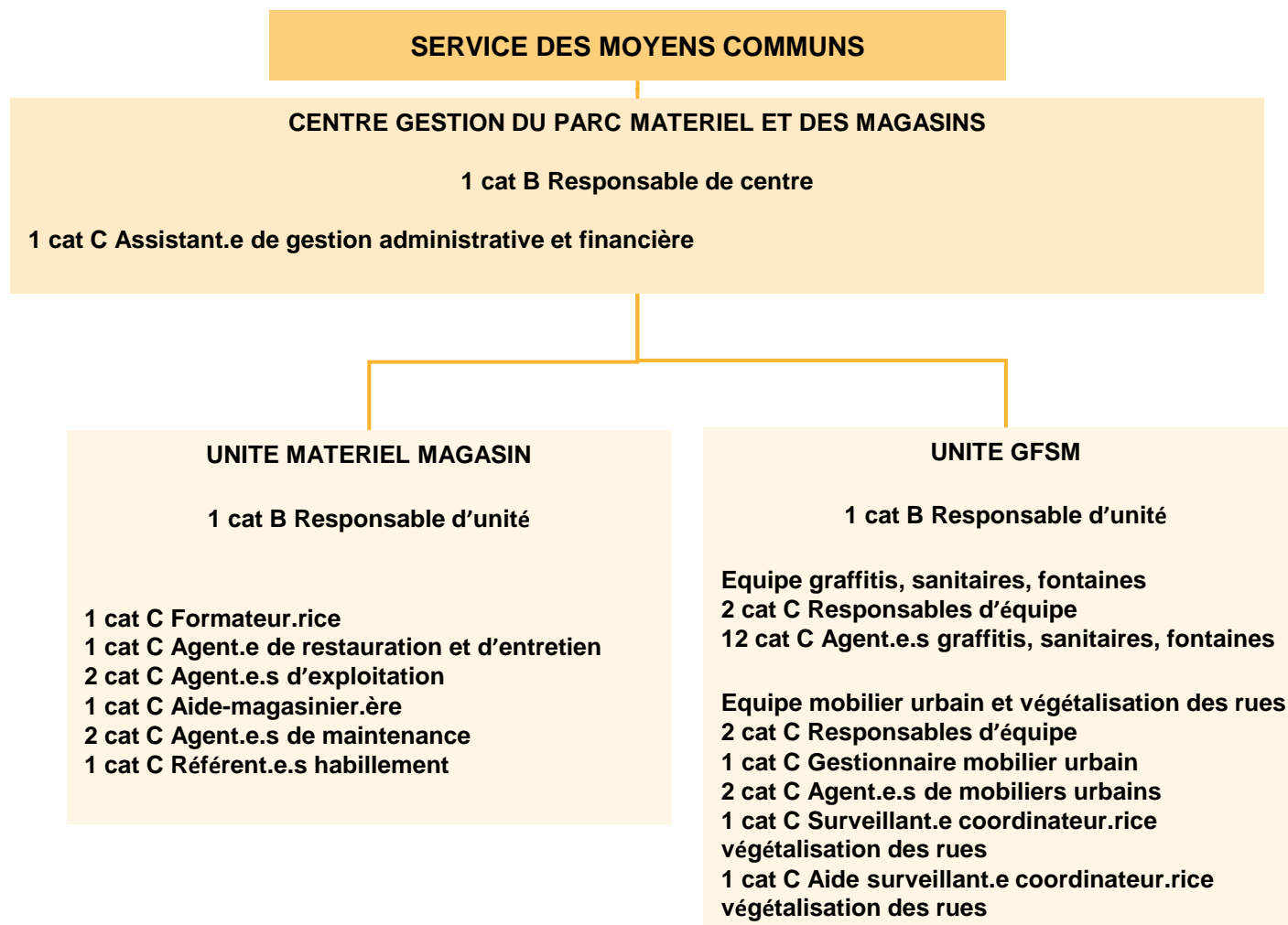

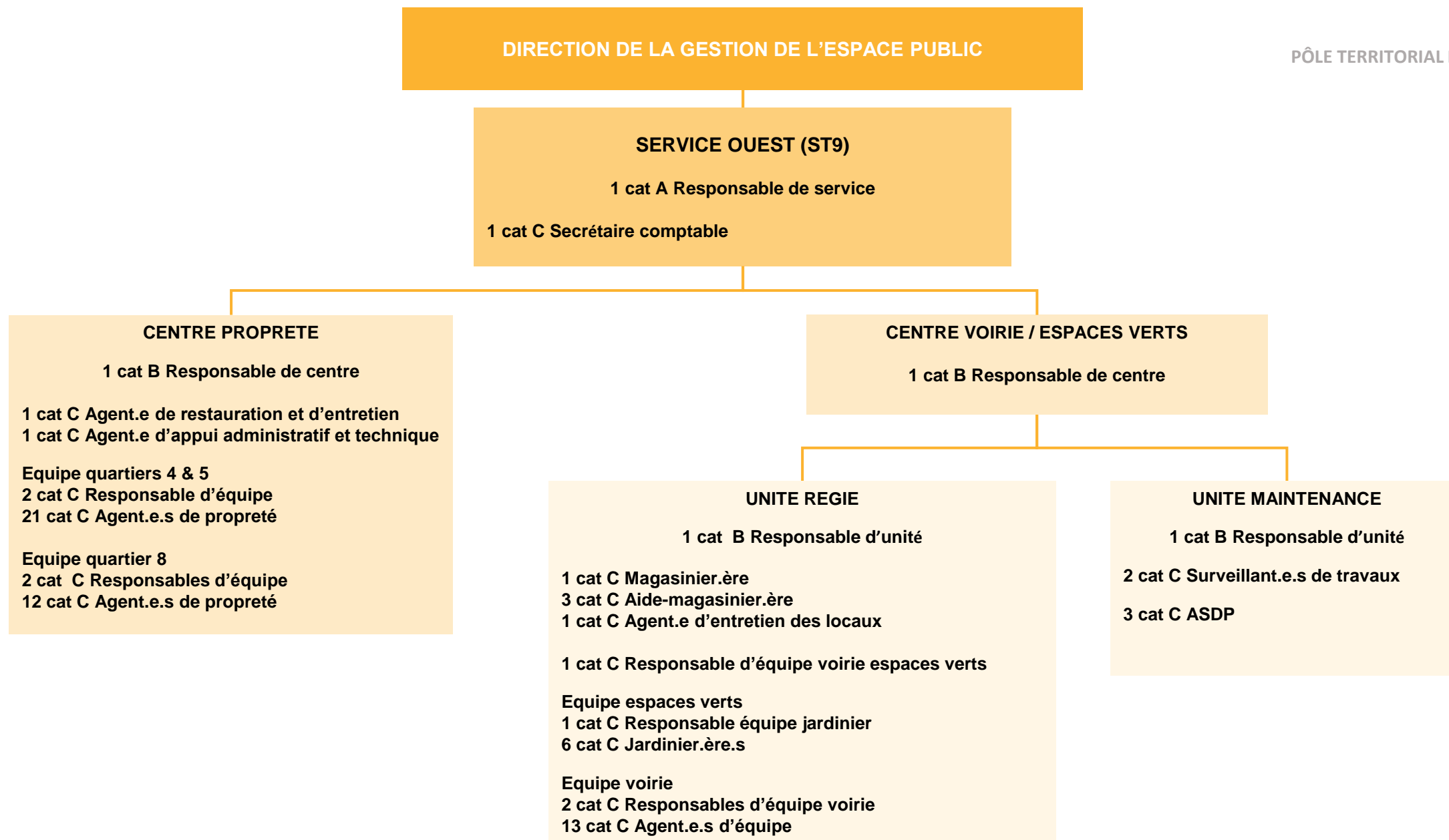

SERVICE BASTIDE – BORDEAUX MARITIME (ST8)

1 cat A Responsable de service

1 cat C Secrétaire comptable

SERVICE ECLAIRAGE PUBLIC ET EQUIPEMENTS CONNECTES

1 cat A Responsable de service (également responsable du centre gestion patrimoine et maintenance de l'éclairage public) (PER09727)

CENTRE PROPRETE

1 cat B Responsable de centre

1 cat C Assistant.e administratif.ive

Equipe quartier 1
2 cat C Responsables d'équipes
18 cat C Agent.e.s de propreté

Equipe quartier 7
2 cat C Responsables d'équipe
12 cat C Agent.e.s de propreté

CENTRE VOIRIE / ESPACES VERTS

1 cat B Responsable de centre

1 cat C Gestionnaire DT/DICT

UNITE REGIE

1 cat B Responsable d'unité

1 cat C Magasinier.ère

1 cat C Aide-magasinier.ère

Equipe voirie
2 cat C Responsables d'équipe
11 cat C Agent.e.s d'équipe
1 Cat C Agent.e d'entretien

Equipe espaces verts
1 cat C Responsables d'équip
10 cat C Jardinier.ère.s

UNITE MAINTENANCE

1 cat B Responsable d'unité

2 cat C Surveillant.e.s de travaux

3 cat C ASDP

CENTRE INNOVATION MAITRISE PATRIMONIALE ET EQUIPEMENTS CONNECTES

1 cat A Responsable de centre (PER05983)

3 cat B Techniciens (PER05984 et PER09514 et PER09515)

CENTRE GESTION DU PATRIMOINE ET MAINTENANCE DE L'ECLAIRAGE PUBLIC

1 cat B Cartographe (PER12694)

3 contrats de projets cat B Techniciens géoréférencement et base de données

3 cat C Chargé.e.s de travaux (PER09723 et PER09726 et PER09545)

DIRECTION DE LA GESTION DE L'ESPACE PUBLIC

PÔLE TERRITORIAL BORDEAUX

SERVICE CENTRE VILLE (ST10)

1 cat A Responsable de service

1 cat C Secrétaire comptable

CENTRE PROPLETE

1 cat B Responsable de centre

1 cat B Responsable d'équipe - adjoint.e au responsable de centre

1 cat C Agent.e d'appui fonctionnel et administratif
5 cat C Agent.e.s d'entretien des locaux

Equipe quartier 2
2 cat C Responsables d'équipe
15 cat C Agent.e.s de propreté

Equipe quartier 3 matin
2 cat C Responsables d'équipe
24 cat C Agent.e.s de propreté

Equipe quartier 3 après-midi
2 cat C Responsables d'équipe
17 cat C Agent.e.s de propreté

Equipe quartier 6
2 cat C Responsables d'équipe
22 cat C Agent.e.s de propreté

Equipe VSDL
2 cat C Responsables d'équipe
15 cat C Agent.e.s de propreté

Equipe quartier nuit
2 cat C Responsables d'équipe
18 cat C Agent.e.s de propreté

CENTRE VOIRIE / ESPACES VERTS

1 cat B Responsable de centre

UNITÉ MAINTENANCE ET RÉSEAUX

1 cat B Responsable d'unité

1 cat C Responsable d'équipe – Adjoint.e
au responsable d'unité

3 cat C Surveillant.e.s de travaux

3 cat C ASDP

UNITÉ RÉGIE

1 cat B Responsable d'unité

1 cat C Assistant.e technico-administratif.ve

2 cat C Responsables d'équipe

19 cat C Agent.e.s d'équipe

1 cat C Responsable d'équipe

6 cat C Jardinier.ère.s

Effectif : 14 +1 = 15

Cat A : 3

Cat B : 4 +1 = 5

Cat C : 7



ORGANIGRAMMES – BORDEAUX MÉTROPOLE

Direction Générale des Territoires

Pôle territorial Ouest

Direction des
ressources humaines



Effectif : 592
 Cat A : 56
 Cat B : 113
 Cat C : 423

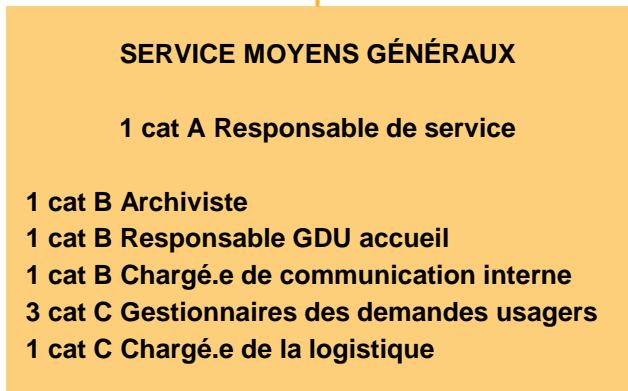
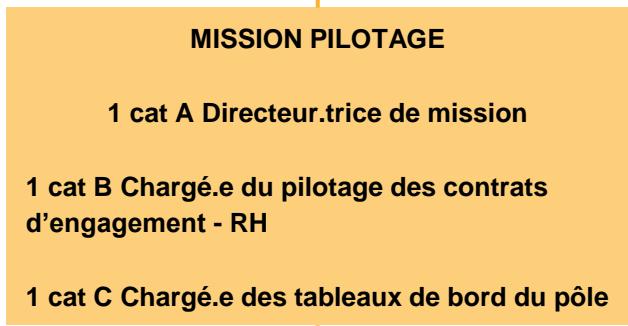
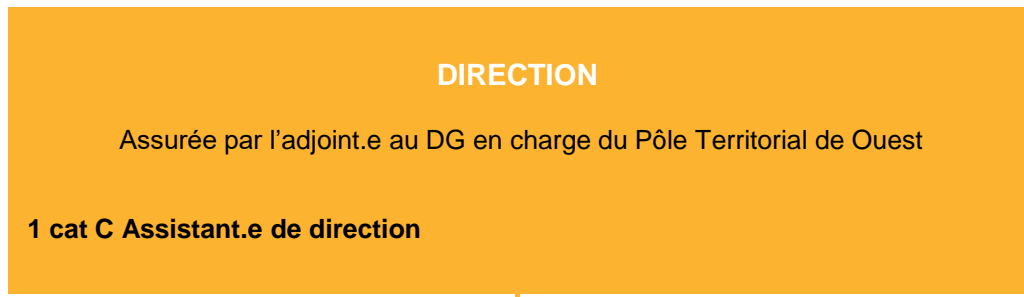

Effectif : 127

Cat A : 26

Cat B : 49

Cat C : 52

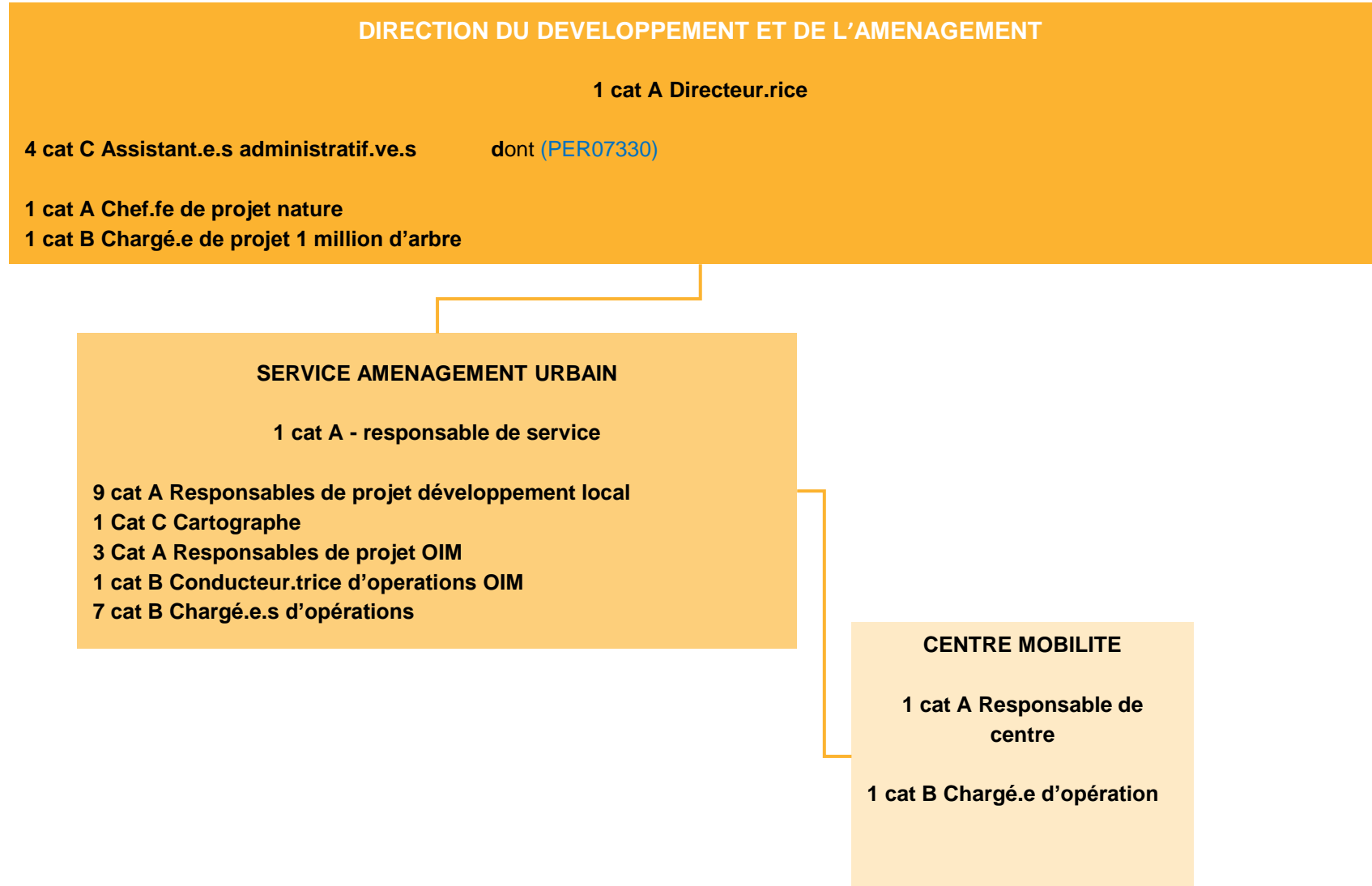

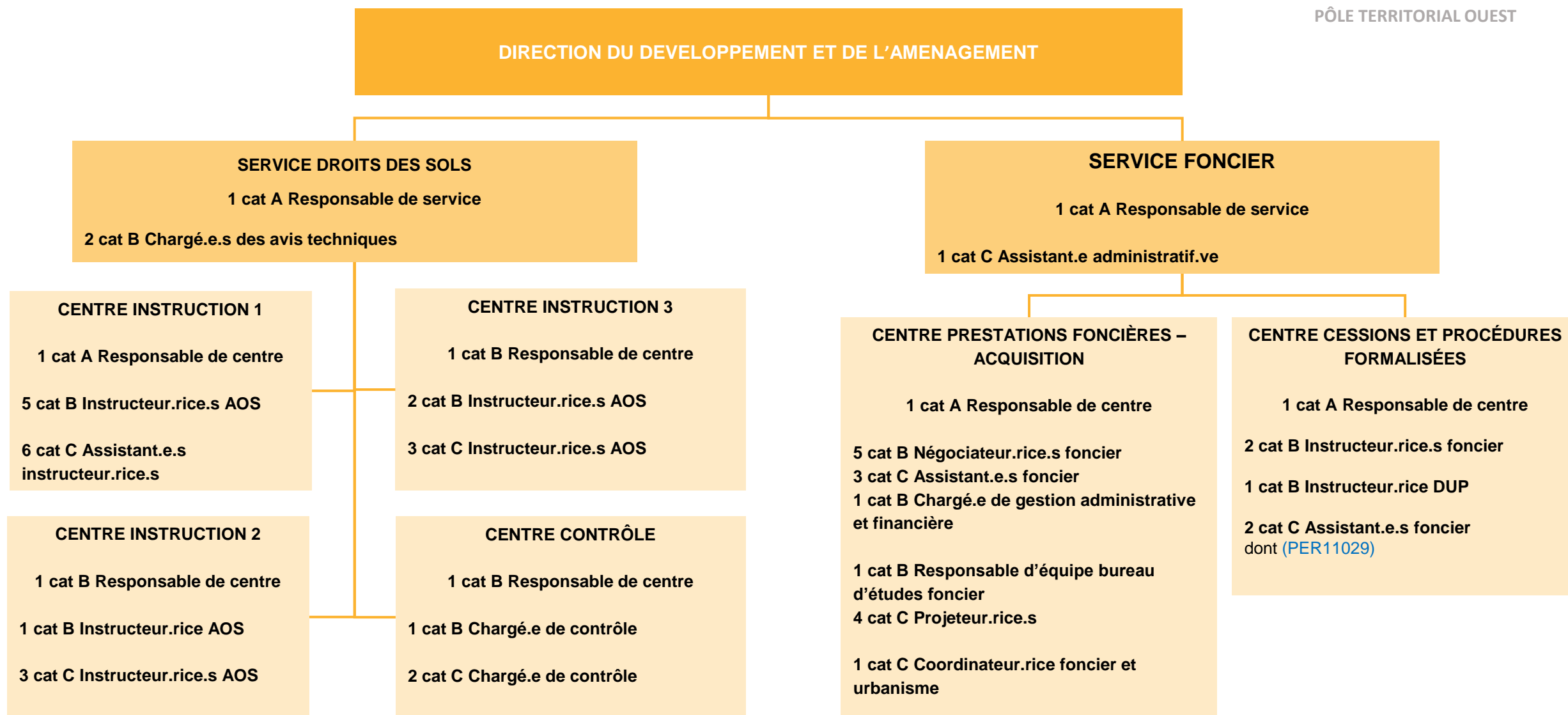

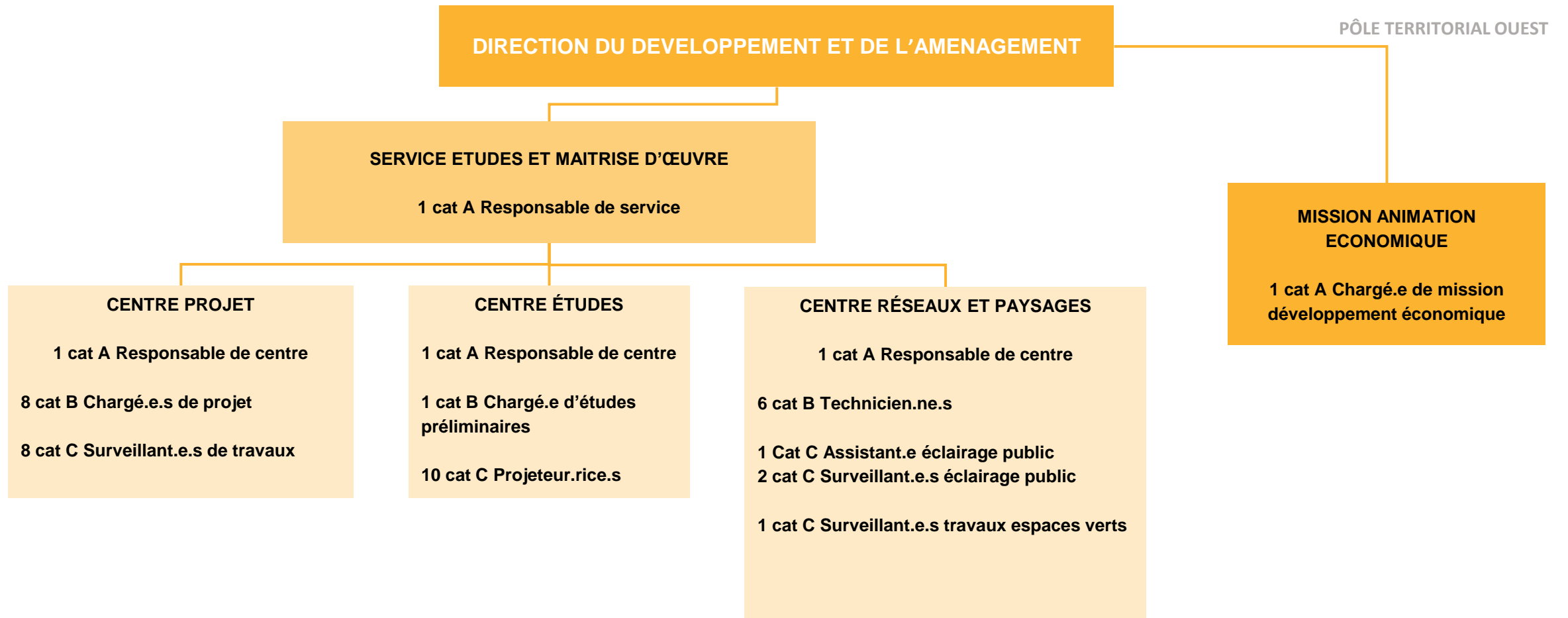

Effectif : 342
Cat A : 6
Cat B : 26
Cat C : 310

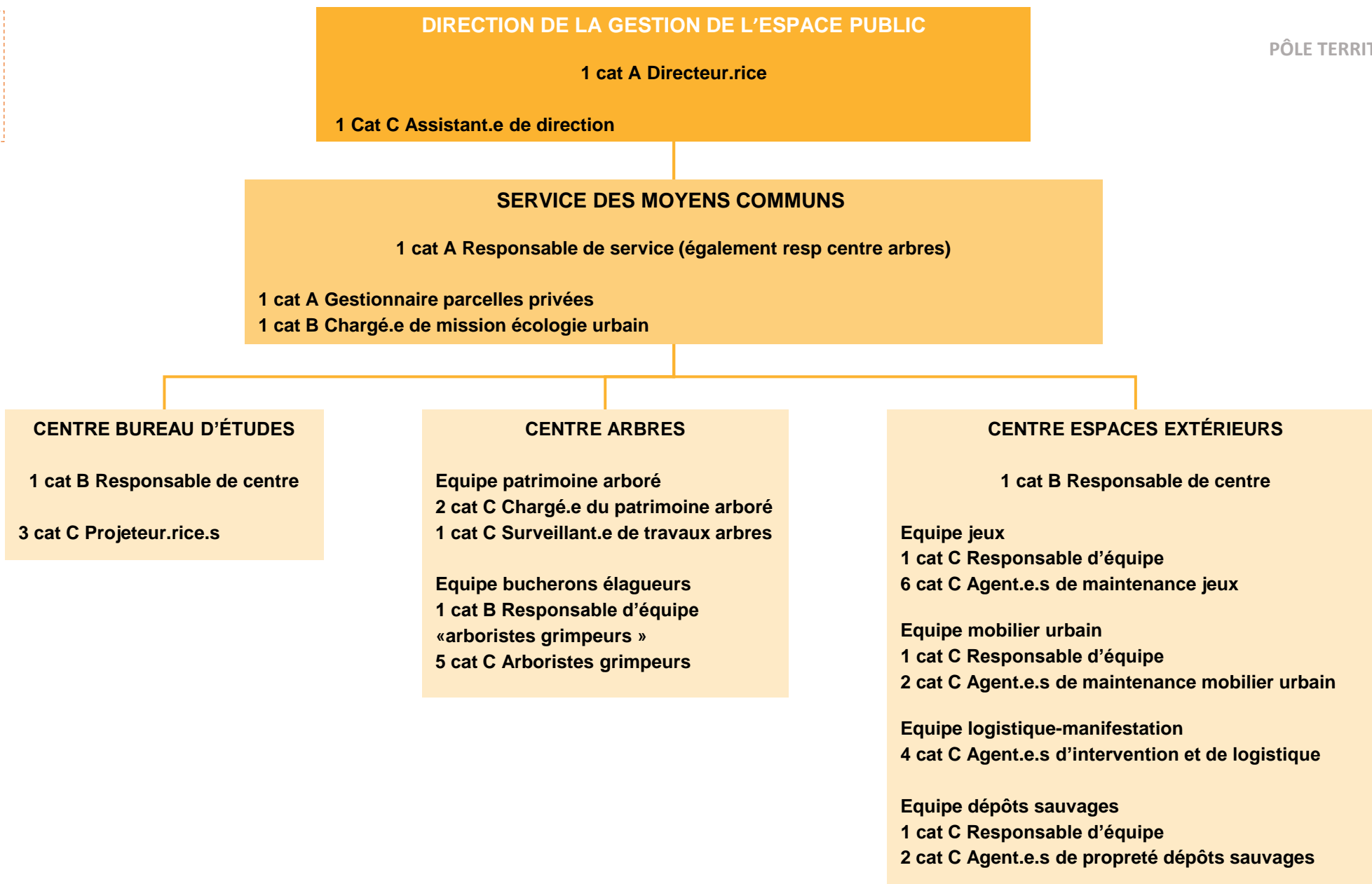

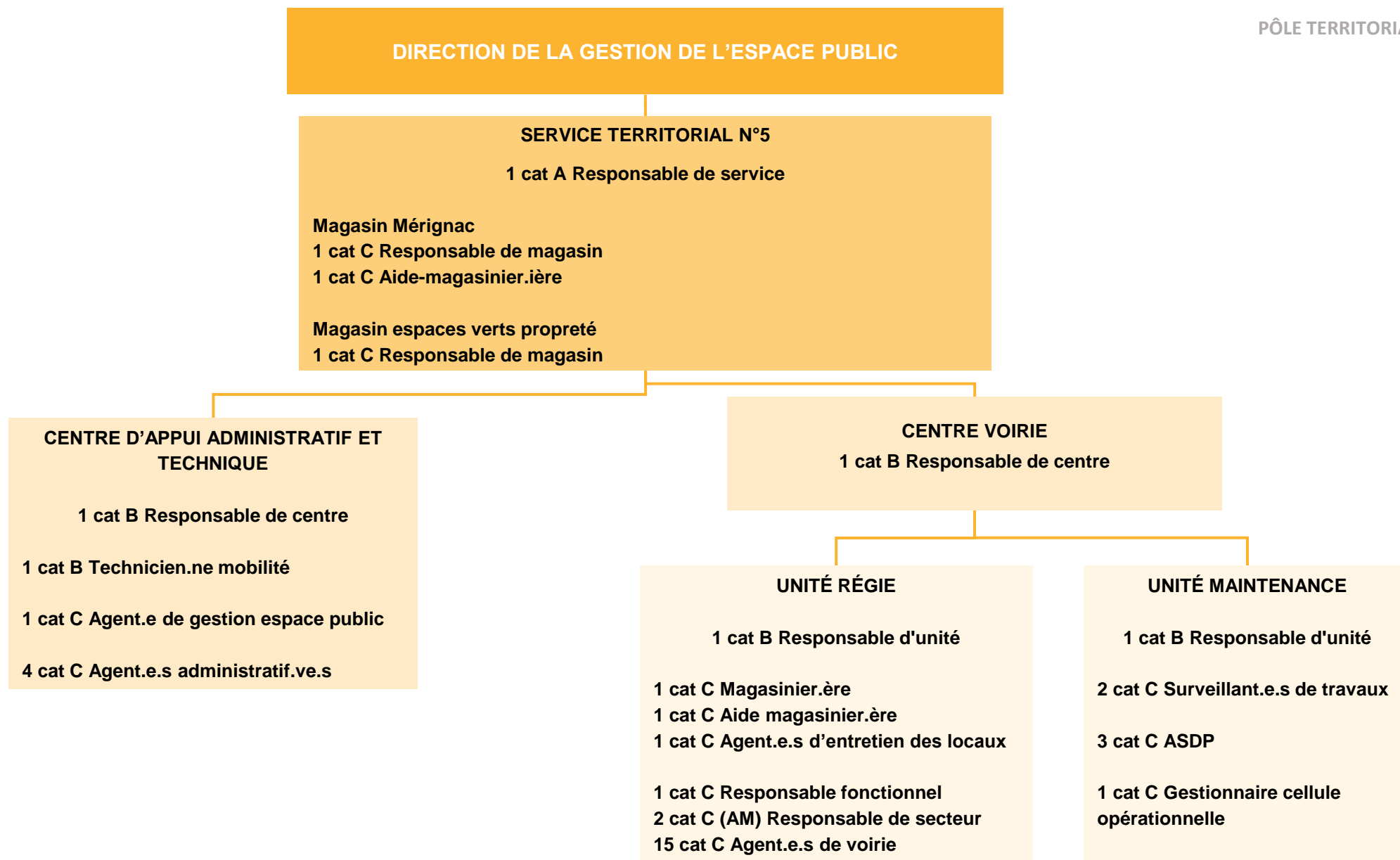

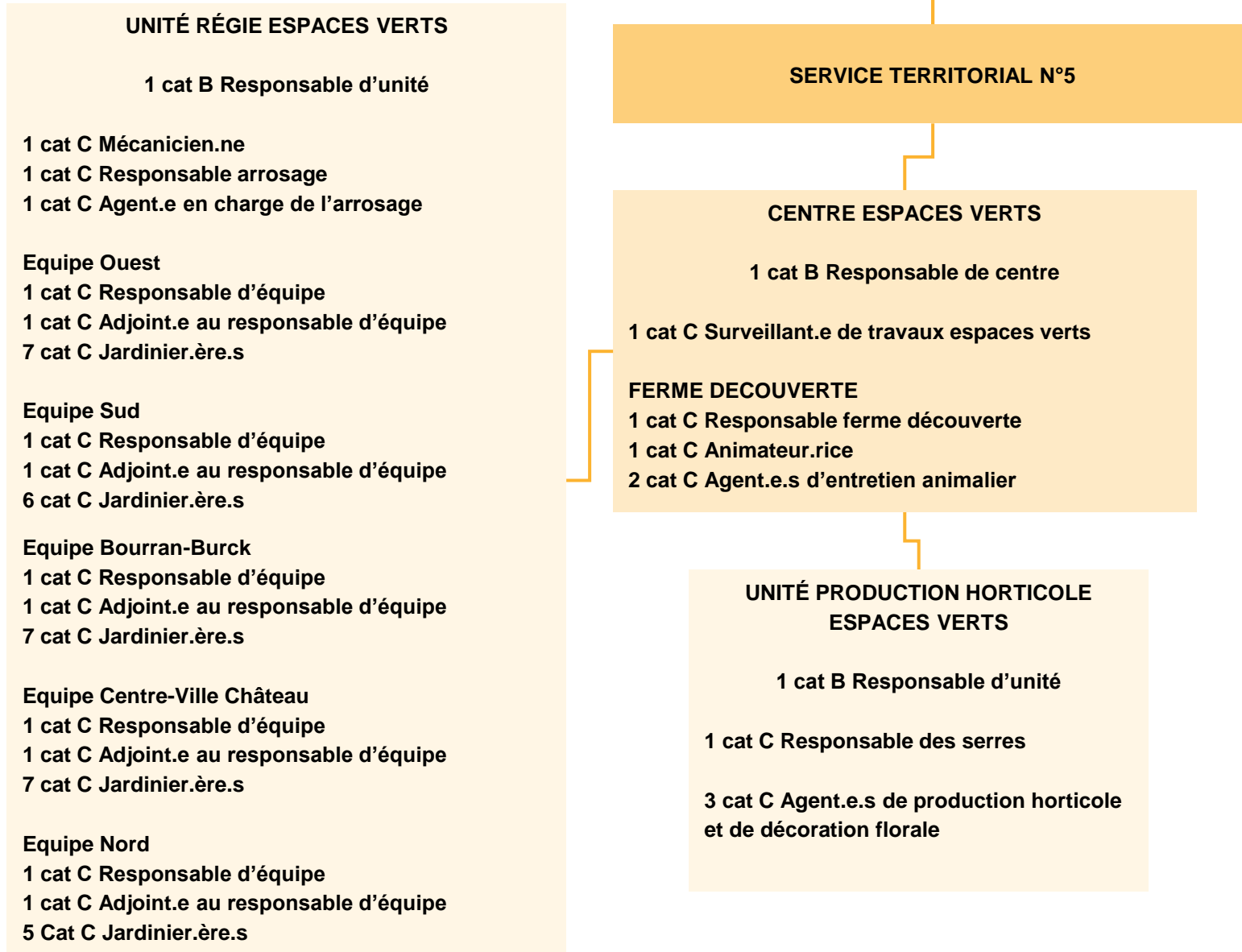

SERVICE TERRITORIAL N°5

CENTRE PROPRETÉ

1 cat B Responsable de centre

UNITÉ « ÉQUIPE PROPRETÉ »

1 cat B Responsable d'unité /
Adjoint.e au chef de centre

1 cat C Responsable d'équipes
Équipe Centre-ville
2 cat C Agent.e.s de propreté
Équipe Nord
6 cat C Agent.e.s de propreté
Équipe Sud
7 cat C Agent.e.s de propreté

1 cat C Agent.e en charge du
détagage

UNITÉ « TERRAINS - CHAUFFEURS »

1 cat C Responsable d'unité

Équipe terrains et chauffeurs
2 cat C Agent.e.s de propreté terrain 1
2 cat C Agent.e.s de propreté terrain 2
3 cat C Agent.e.s de propreté terrain 3
6 cat C Conducteur.rice.s d'engins

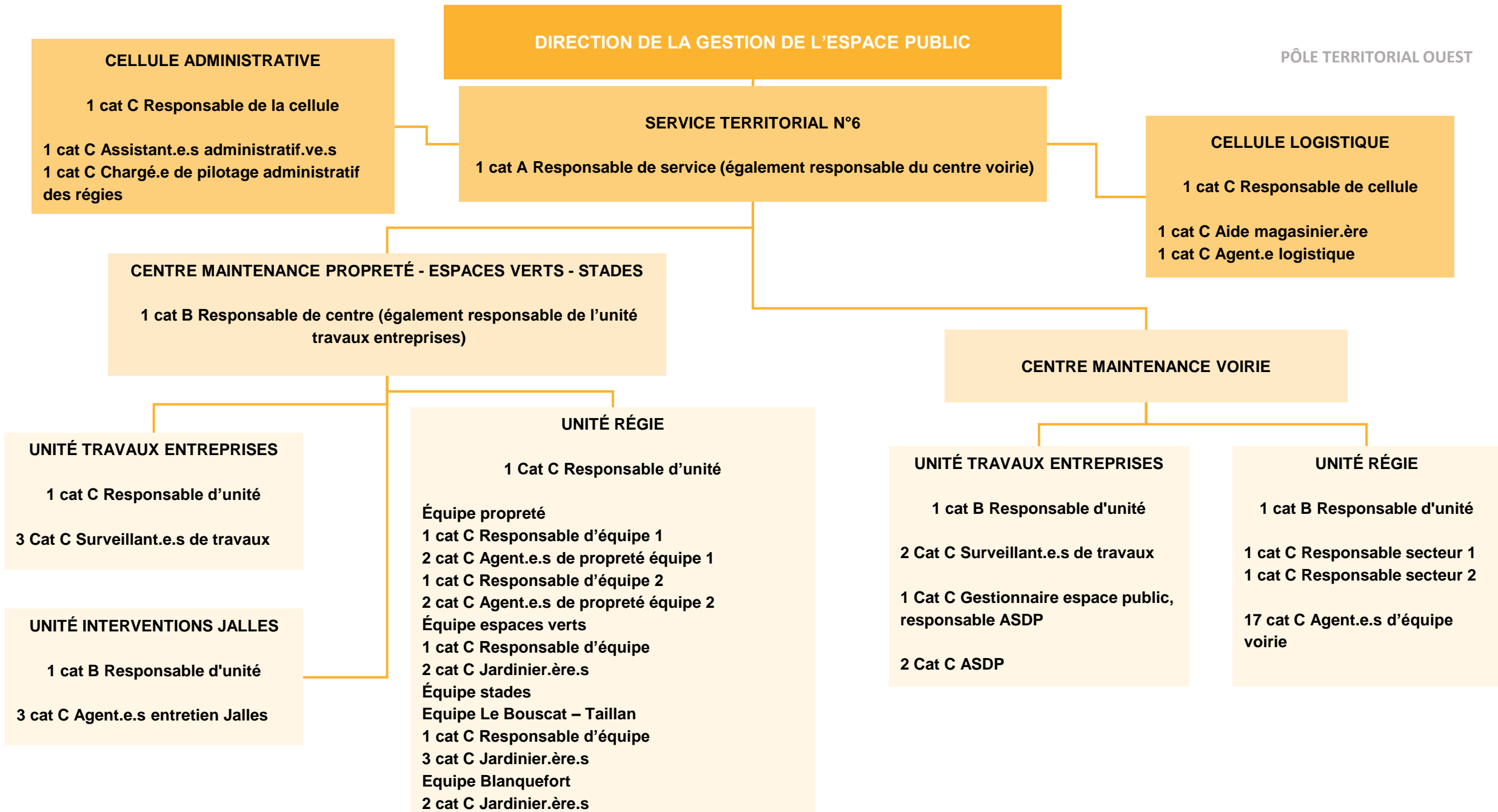

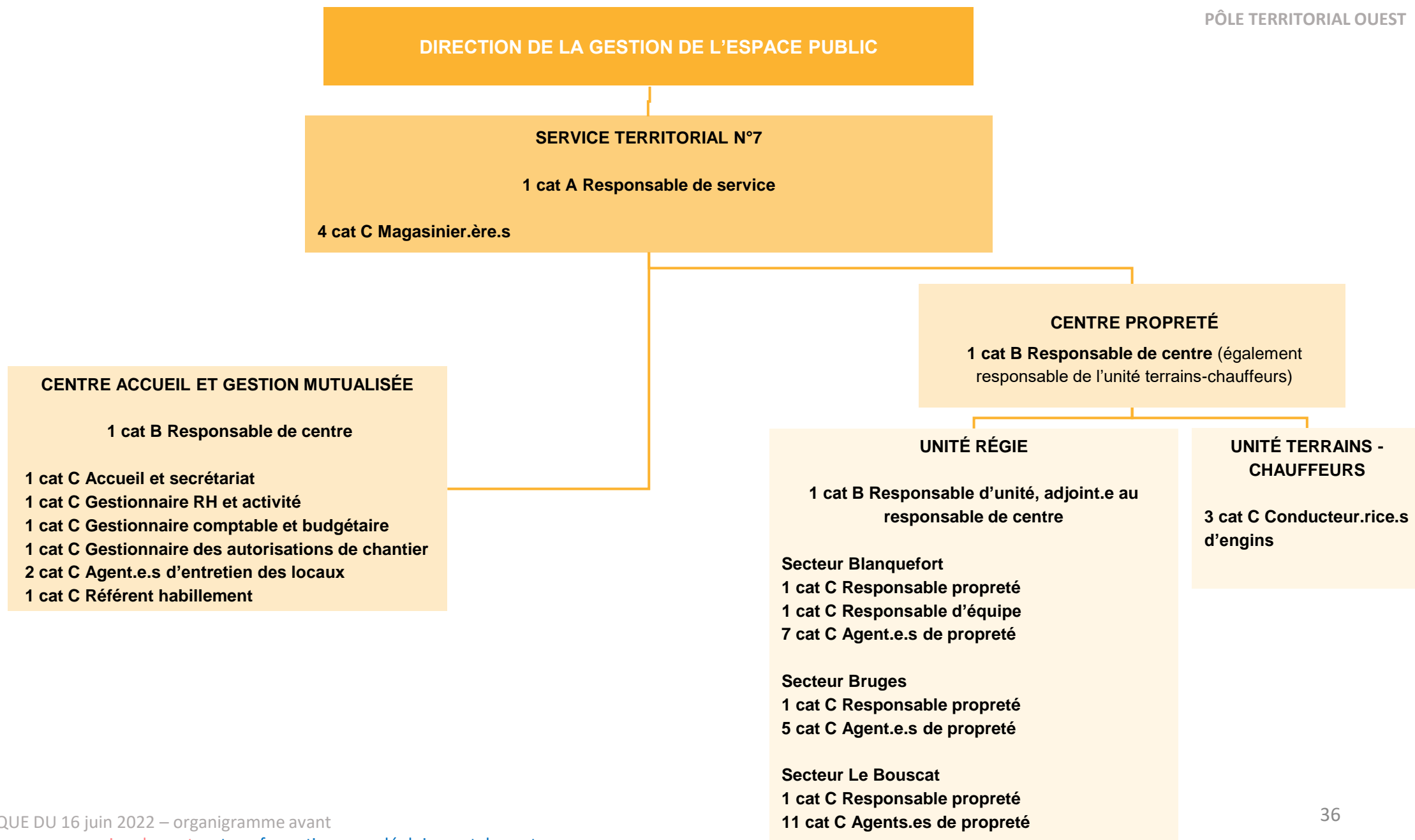

SERVICE TERRITORIAL N°7

CENTRE ESPACES VERTS

1 cat B responsable de centre (également responsable de l'unité maintenance)

1 cat C Surveillant de travaux

CENTRE VOIRIE

1 cat B Responsable de centre

UNITÉ ESPACES VERTS

1 cat B Responsable d'unité

Equipe Blanquefort

1 cat C Responsable d'équipe

1 cat C Responsable sectoriel Centre-Ville

2 cat C Jardinier.ère.s

1 cat C Responsable sectoriel Tiscot/Curégan

2 cat C Jardinier.ère.s

1 cat C Responsable sectoriel Fongravey / Maurian

2 cat C Jardinier.ère.s

1 cat C Jardinier - Responsable sectoriel Caychac

2 cat C Jardinier.ère.s

1 cat C Responsable sectoriel Majolan / Saturne

1 cat C Jardinier.ière

UNITÉ MAINTENANCE ET PRESTATIONS
TRANSVERSALES

1 cat C Mécanicien.ne

Equipe serres et décors

1 cat C Responsable d'équipe

4 cat C Assistant.e.s de production
horticole

Equipe arrosage et fontainerie

3 cat C Agent.e.s d'arrosage

1 cat C Jardinier.ière spécialiste arrosage

UNITÉ RÉGIE

1 cat B Responsable d'unité

2 cat C Responsables
sectoriels

12 cat C Agent.e.s de voirie

UNITÉ MAINTENANCE

1 cat B Responsable d'unité

3 cat C Surveillant.e.s de travaux

3 cat C ASDP

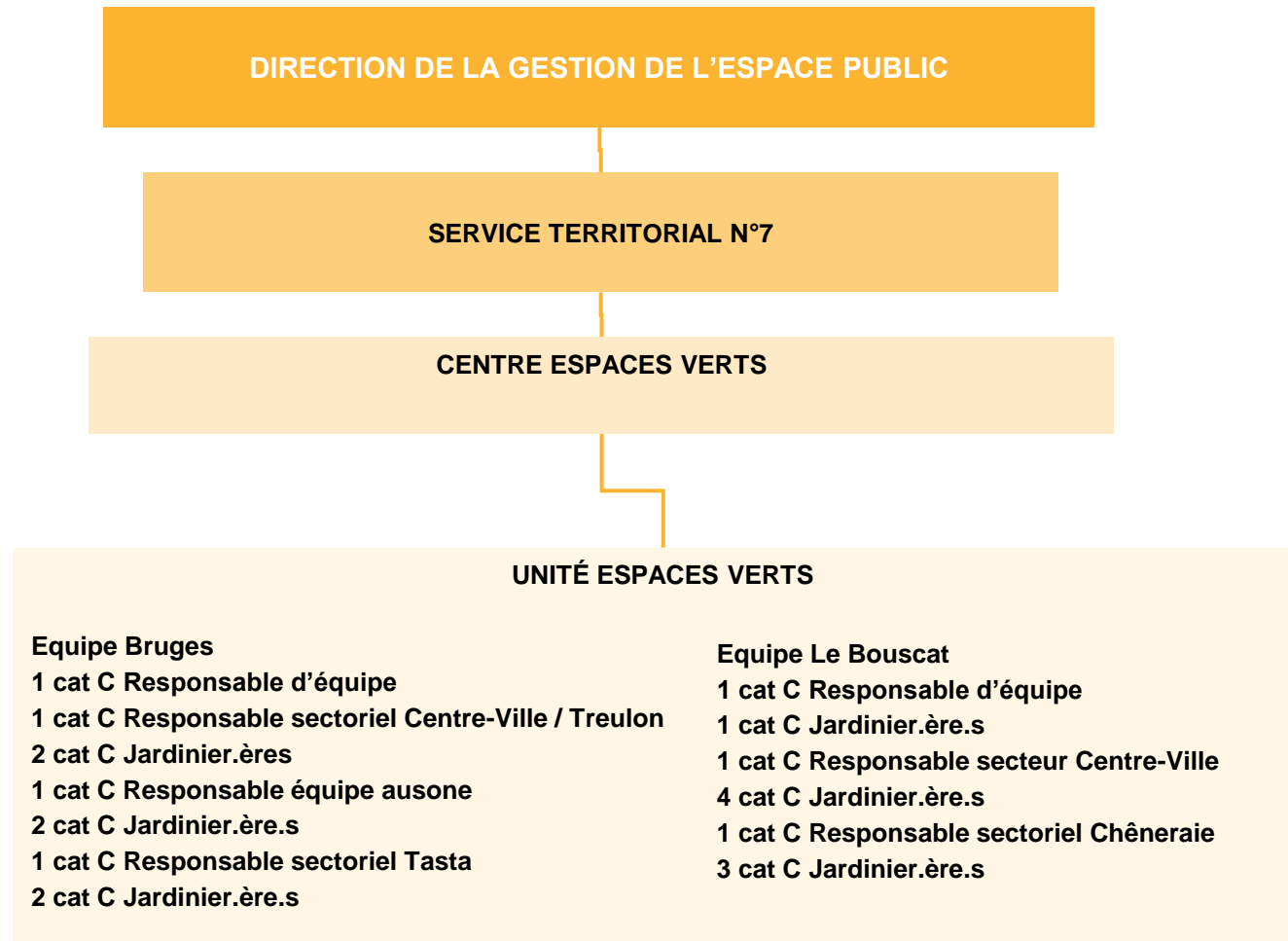

Effectif : 49

Cat A : 9

Cat B : 14

Cat C : 26

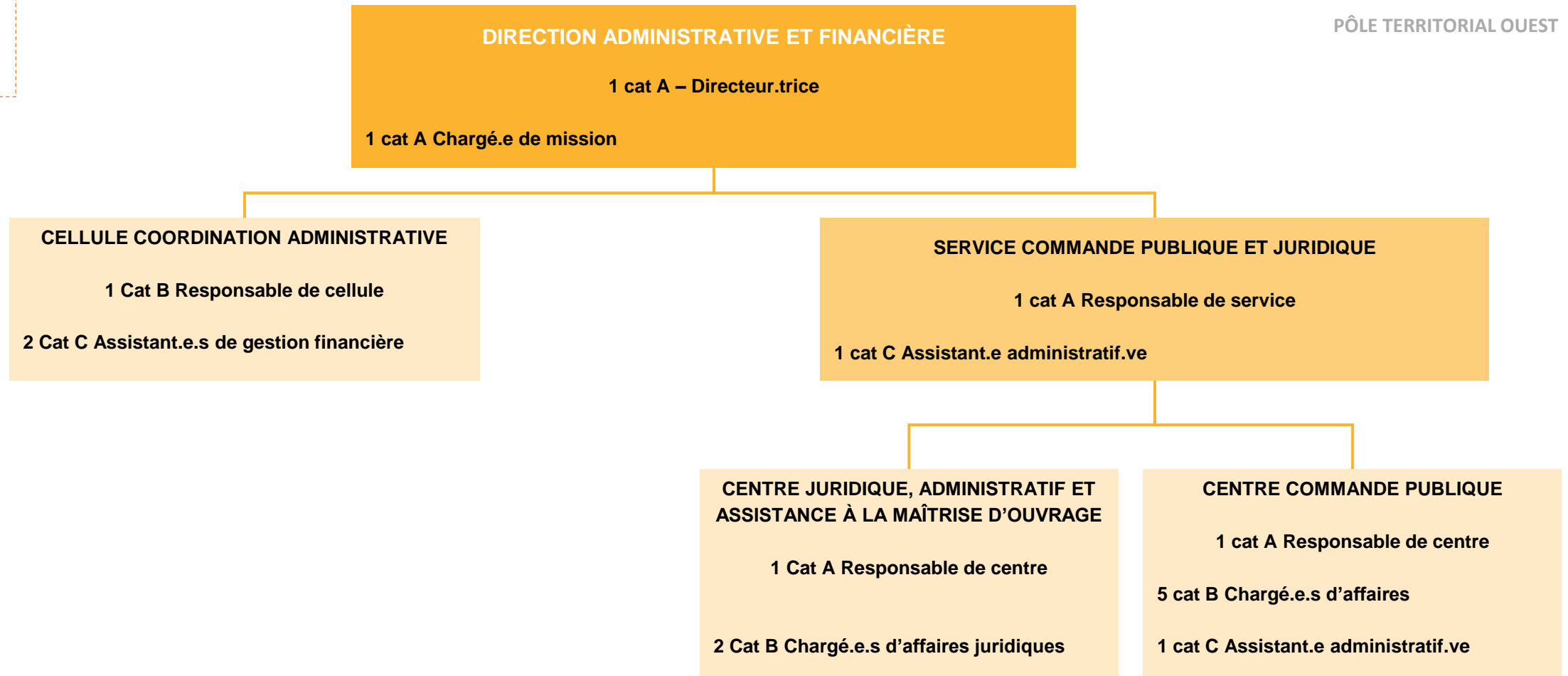

SERVICE FINANCES

1 cat A Responsable de service

CENTRE PRÉPARATION BUDGÉTAIRE ET
EXÉCUTION DES RECETTES COMMUNALES

1 cat A Responsable de centre

2 cat B Chargé.e.s de programmation budgétaire

2 cat C Chargé.e.s de programmation budgétaire

1 cat B Responsable équipe exécution des recettes
communales

4 cat C Chargé.e.s d'exécution

CENTRE EXECUTION BUDGETAIRE ET GESTION DU
PATRIMOINE

UNITÉ EXÉCUTION DES DÉPENSES ET
RECETTES MÉTROPOLITAINES

1 cat B Responsable d'unité
(PER12002)

2 cat C Gestionnaire financier
(PER07063 et PER07140)

UNITÉ APPUI TRANSVERSAL

1 cat B Responsable d'unité

1 cat B Gestionnaire financier

1 cat C Gestionnaire financier
(PER07270)

UNITÉ EXÉCUTION DES DÉPENSES
DE FONCTIONNEMENT
COMMUNALES

1 cat A Responsable d'unité

8 cat C Gestionnaire financier
Dont (PER12848)

UNITÉ EXÉCUTION DES DÉPENSES
D'INVESTISSEMENT COMMUNALES
ET GESTION DU PATRIMOINE

1 cat A Responsable d'unité

5 cat C Gestionnaire financier

Effectif : 62

Cat A : 13

Cat B : 20

Cat C : 29

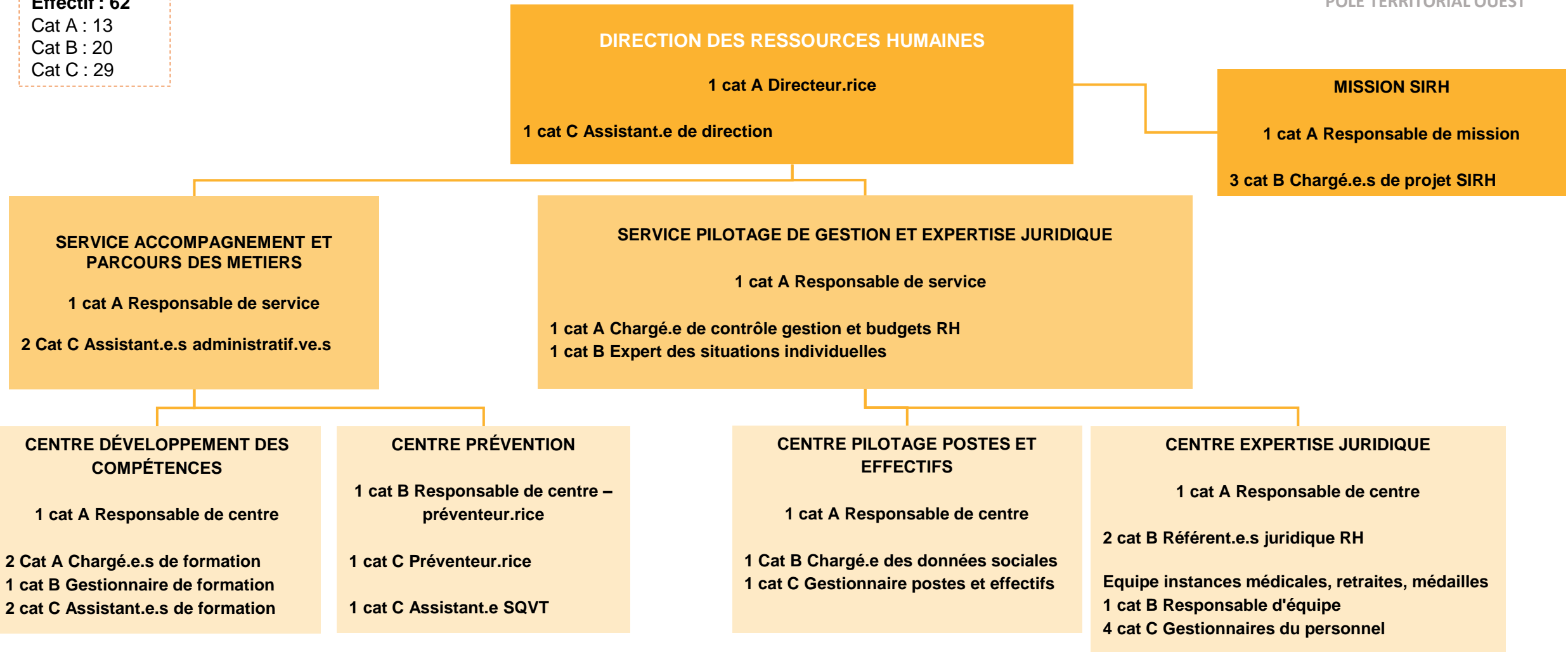

DIRECTION DES RESSOURCES HUMAINES

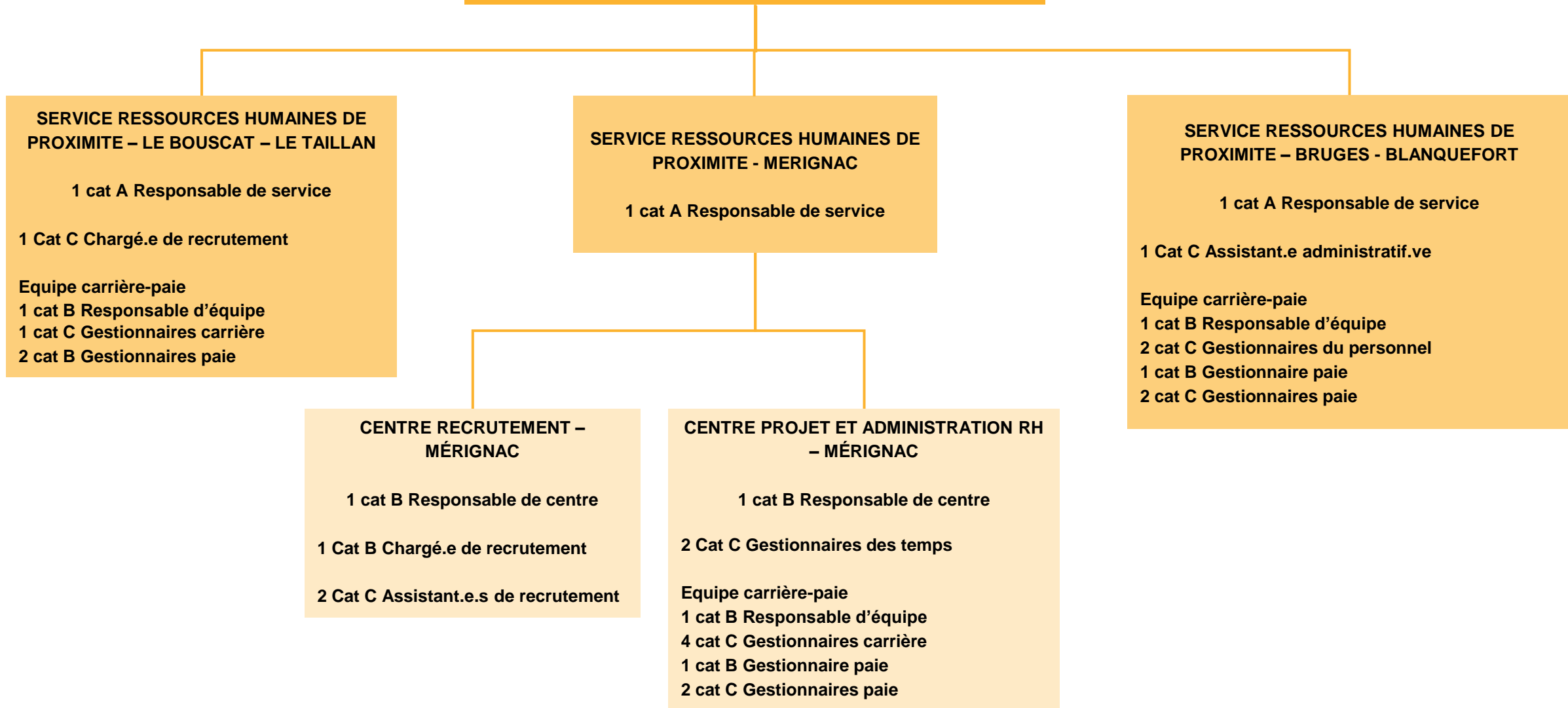

Effectif : 592 = 594
 Cat A : 56
 Cat B : 113
 Cat C : 423 +2 = 425

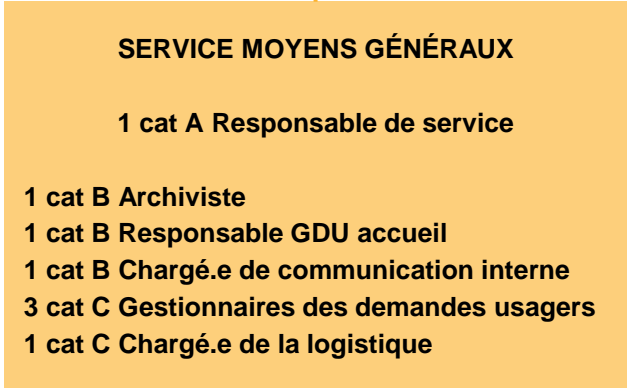
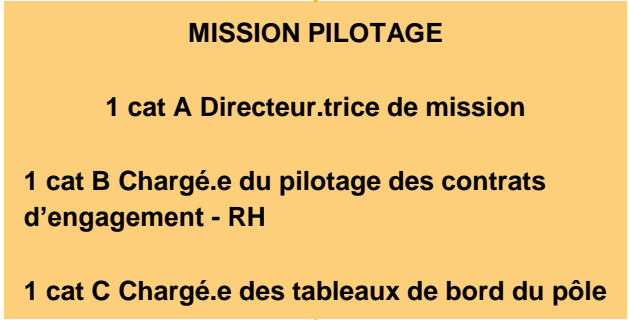
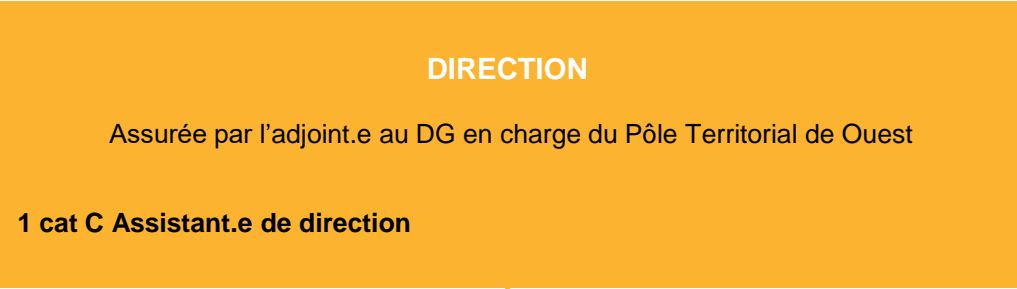

Effectif : 127 = 126

Cat A : 26

Cat B : 49

Cat C : 52 -1 = 51

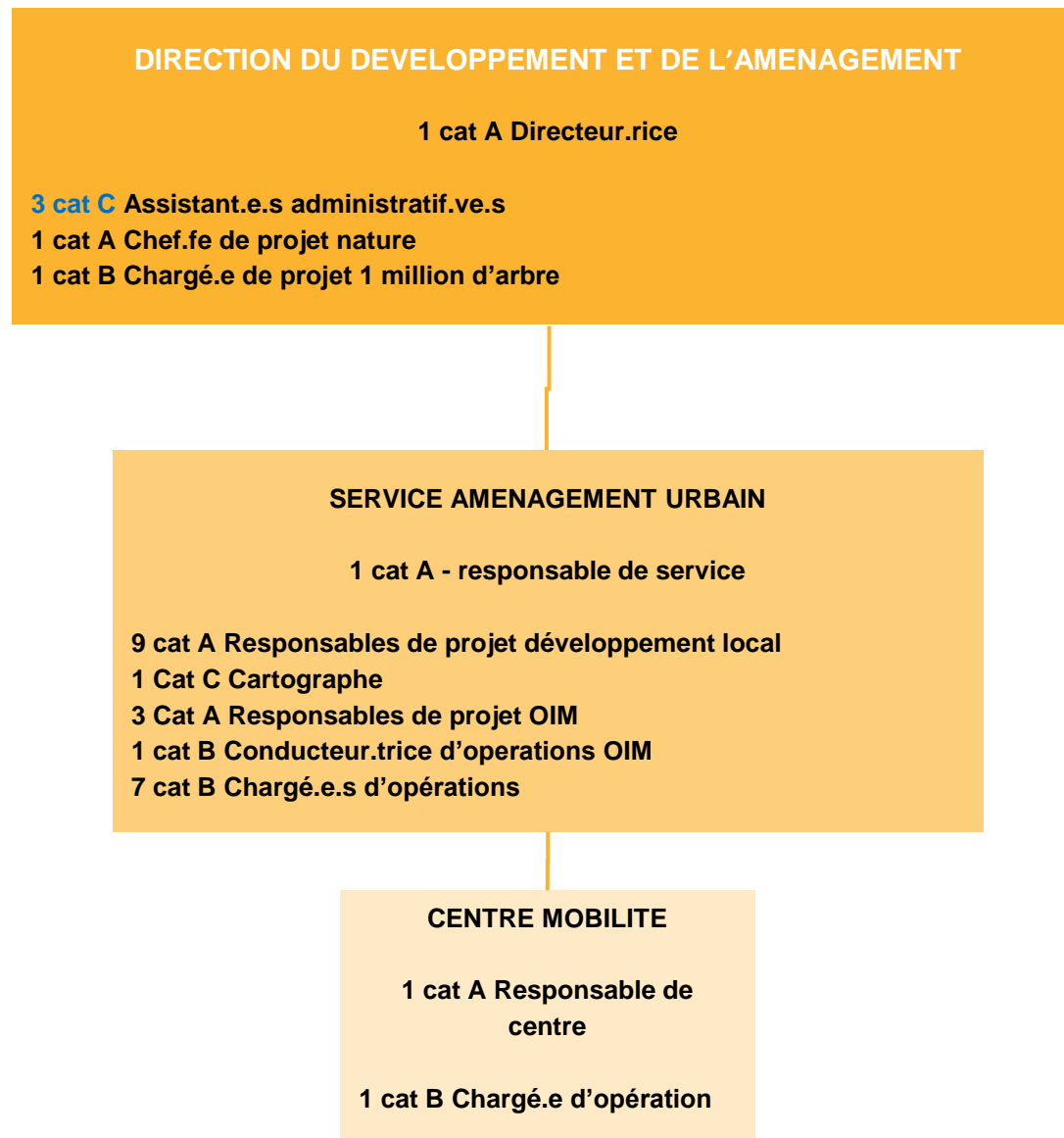

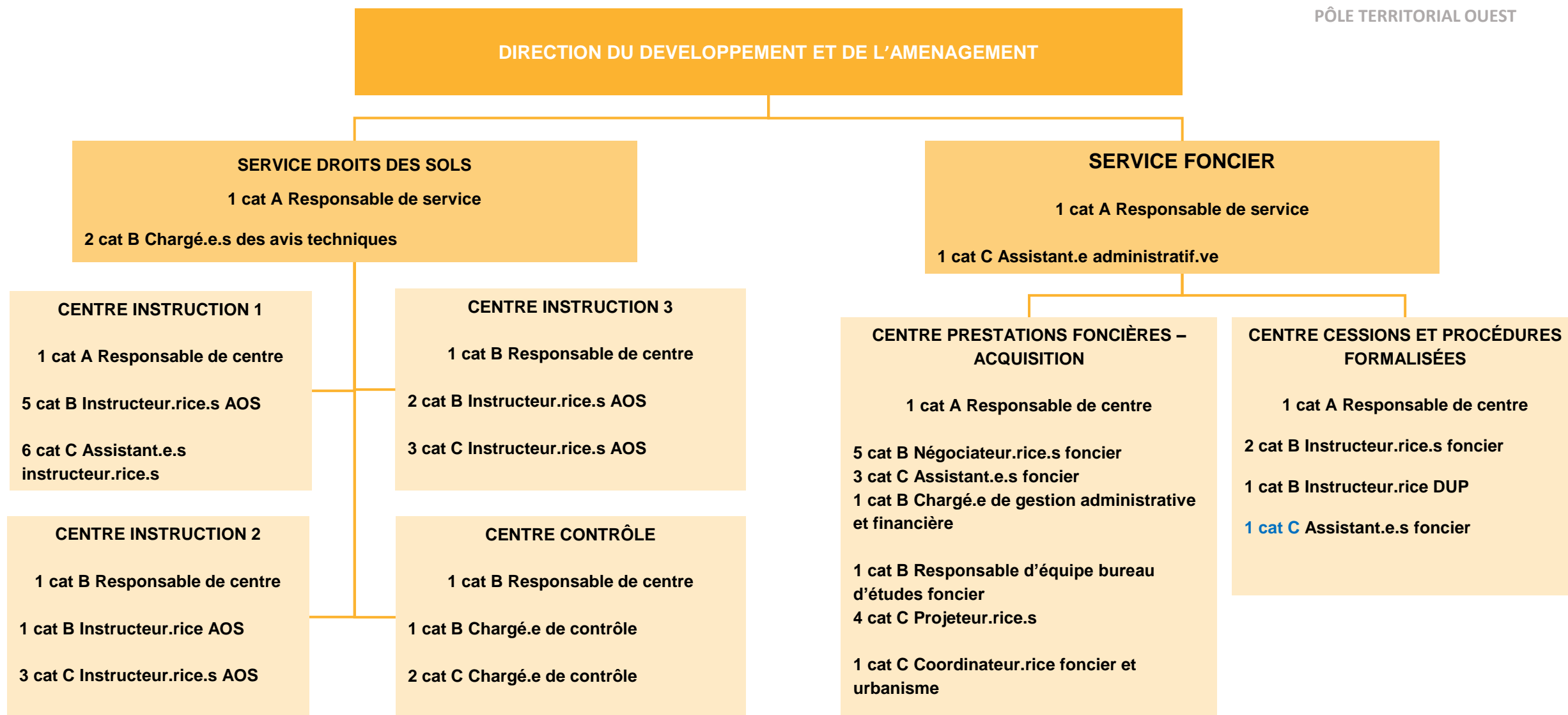

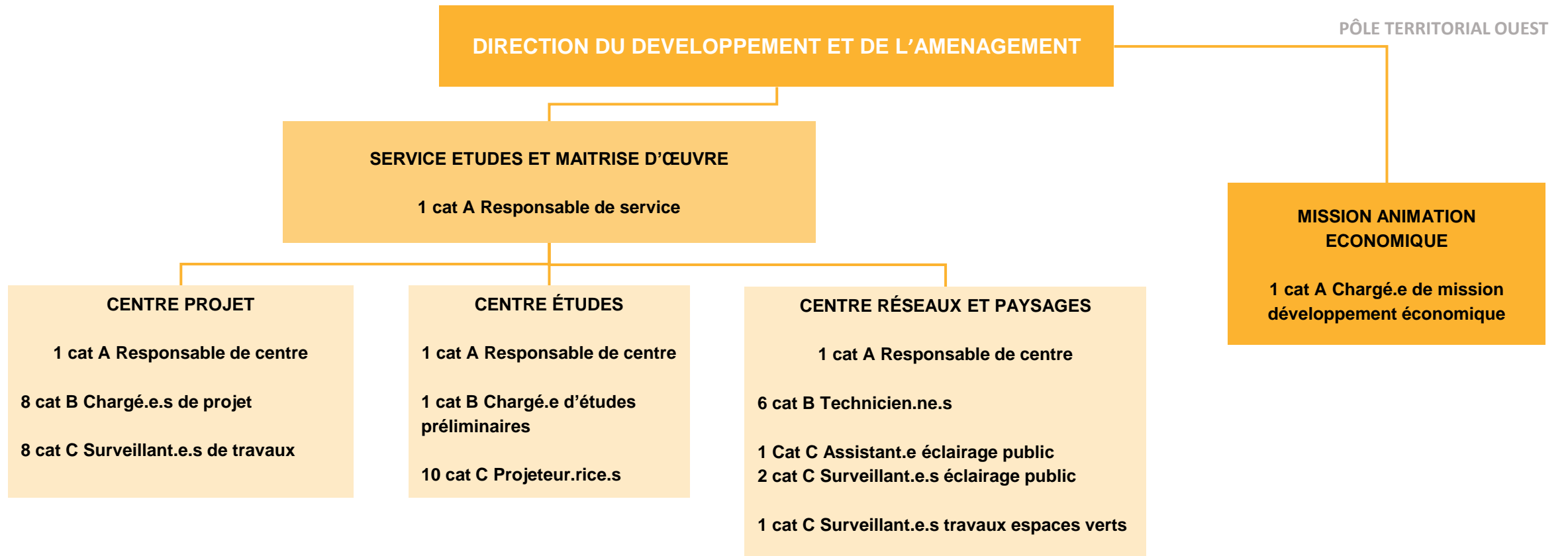

Effectif : 342
Cat A : 6
Cat B : 26
Cat C : 310

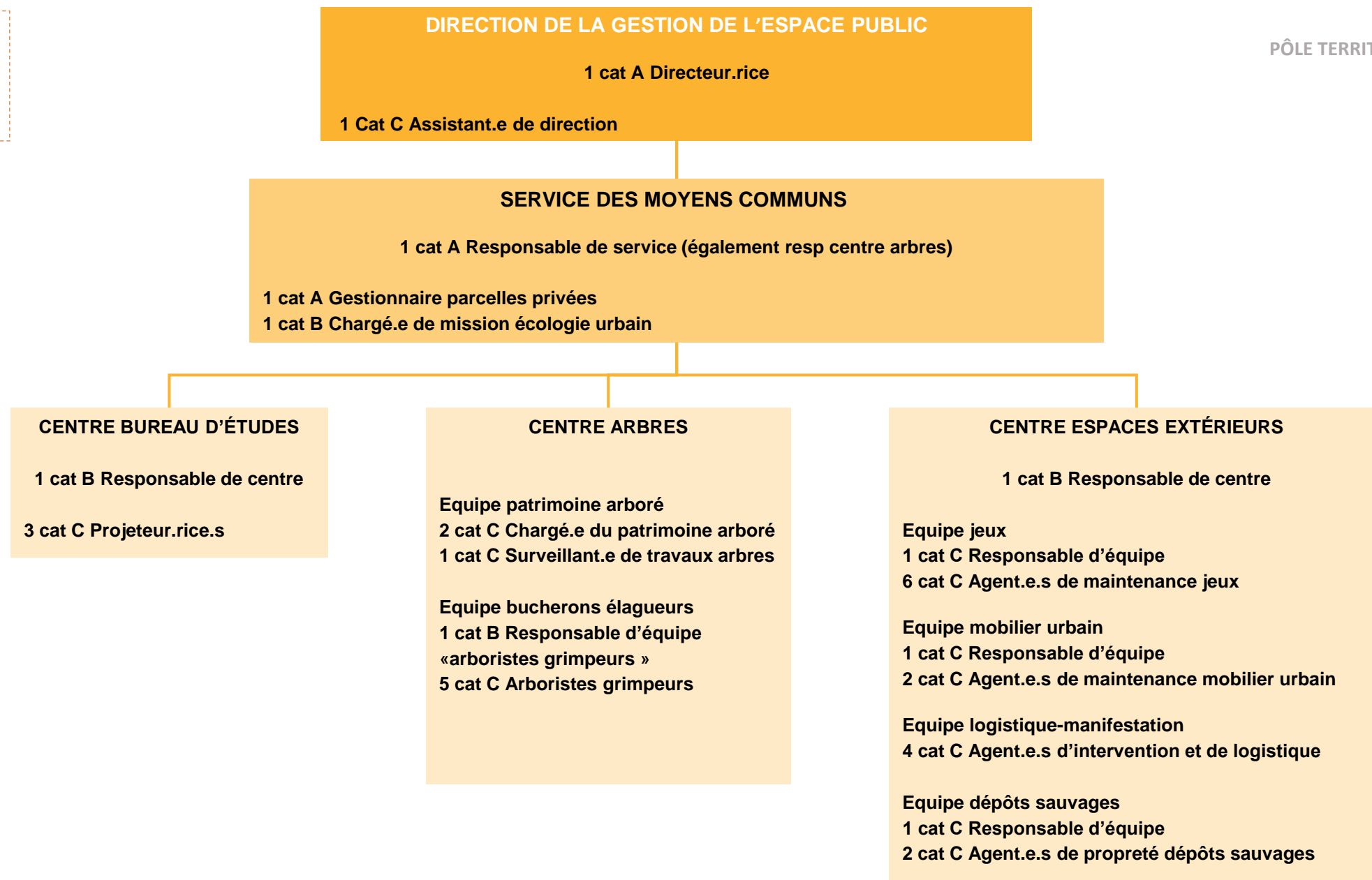

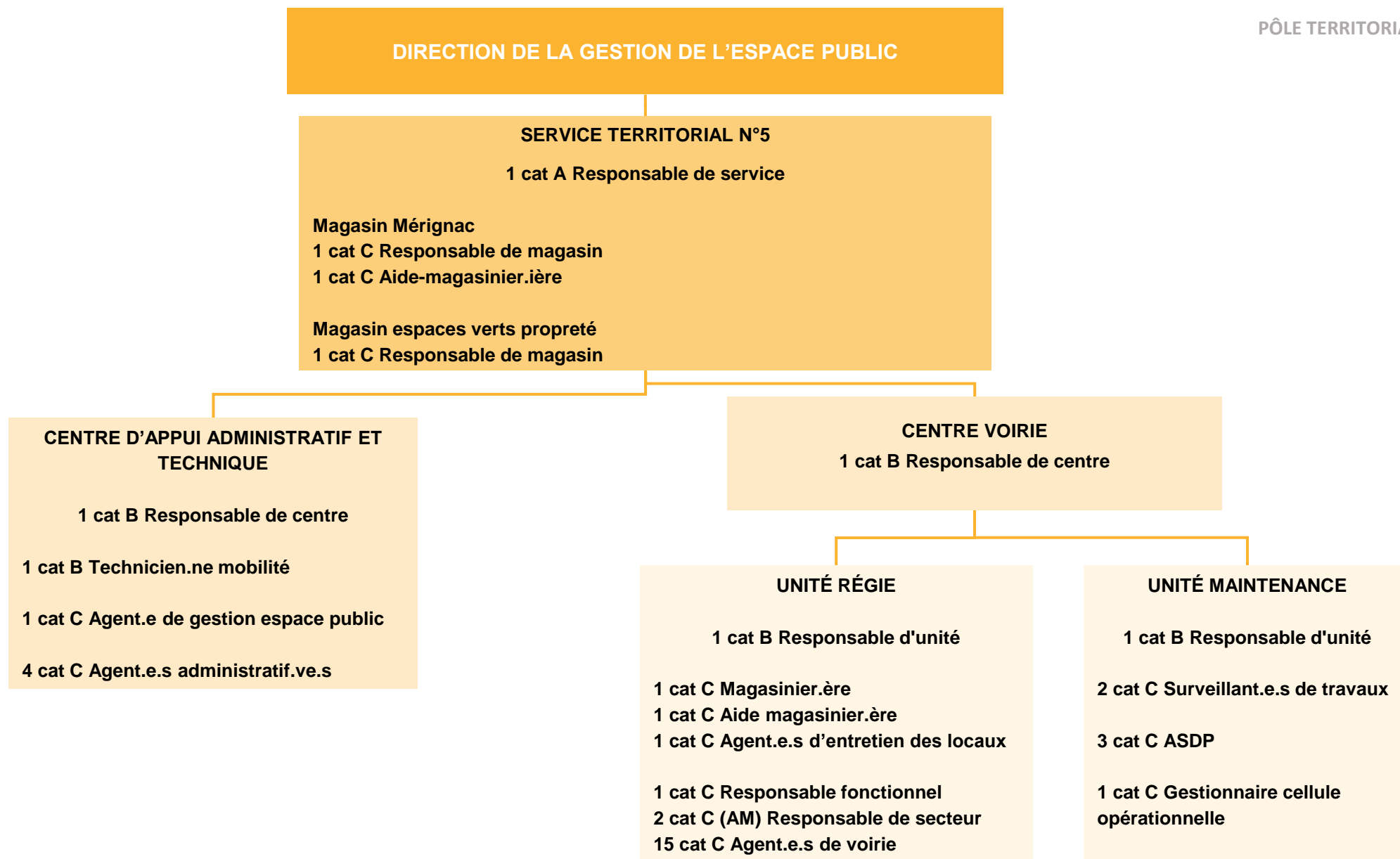

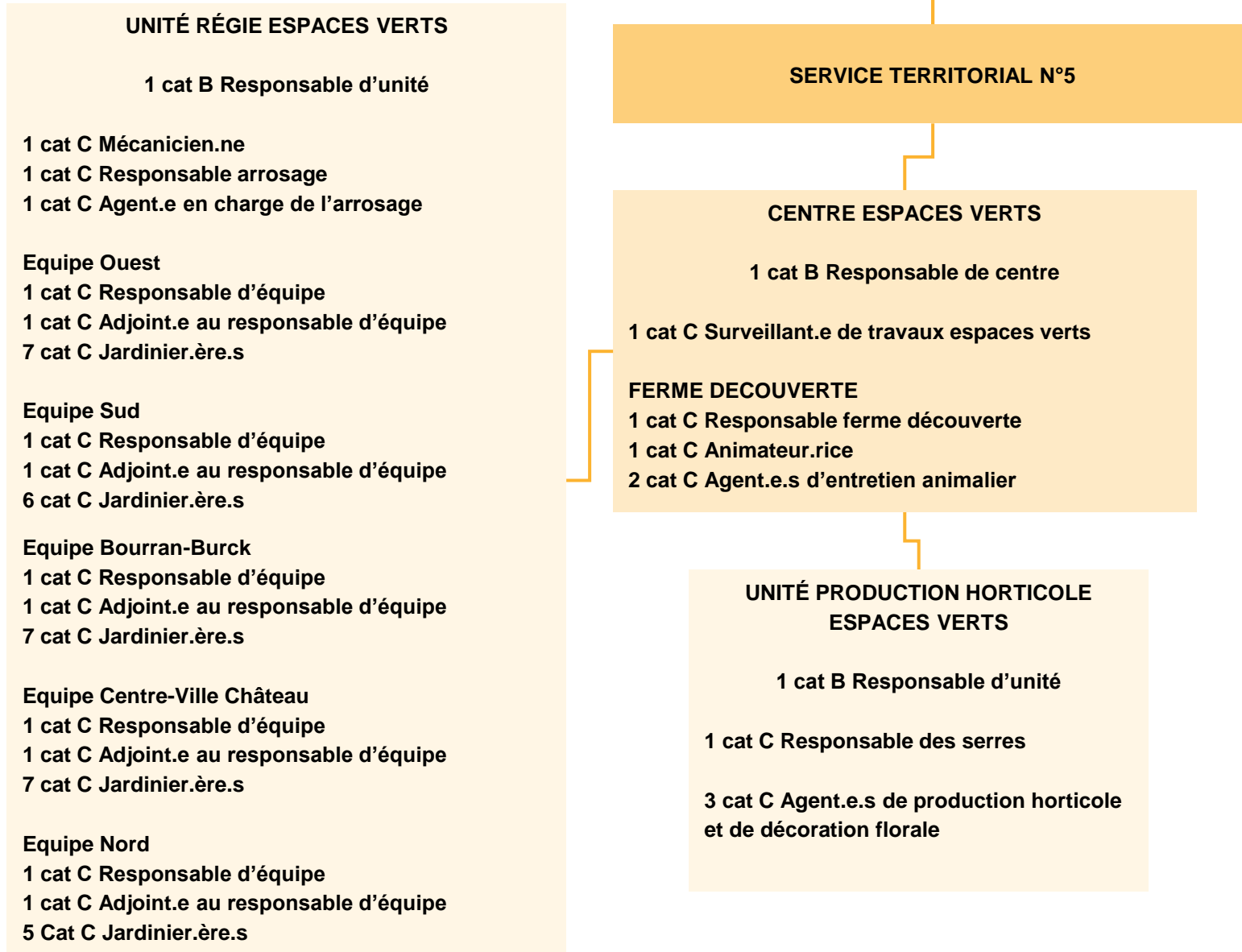

SERVICE TERRITORIAL N°5

CENTRE PROPRETÉ

1 cat B Responsable de centre

UNITÉ « ÉQUIPE PROPRETÉ »

1 cat B Responsable d'unité / Adjoint.e
au chef de centre

1 cat C Responsable d'équipes
Équipe Centre-ville
2 cat C Agent.e.s de propreté
Équipe Nord
6 cat C Agent.e.s de propreté
Équipe Sud
7 cat C Agent.e.s de propreté

1 cat C Agent.e en charge du détagage

UNITÉ « TERRAINS - CHAUFFEURS »

1 cat C Responsable d'unité

Équipe terrains et chauffeurs
2 cat C Agent.e.s de propreté terrain 1
2 cat C Agent.e.s de propreté terrain 2
3 cat C Agent.e.s de propreté terrain 3
6 cat C Conducteur.rice.s d'engins

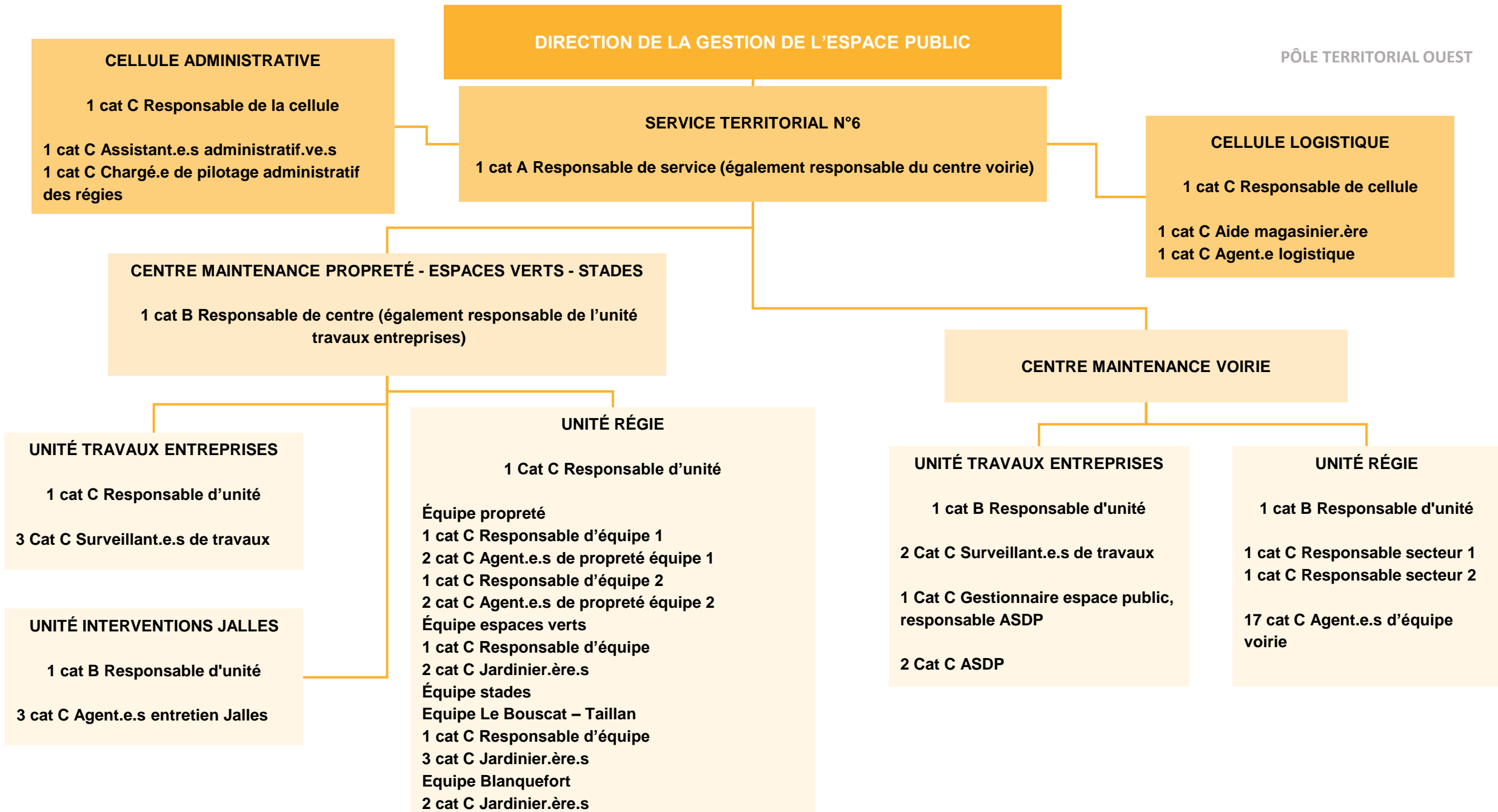

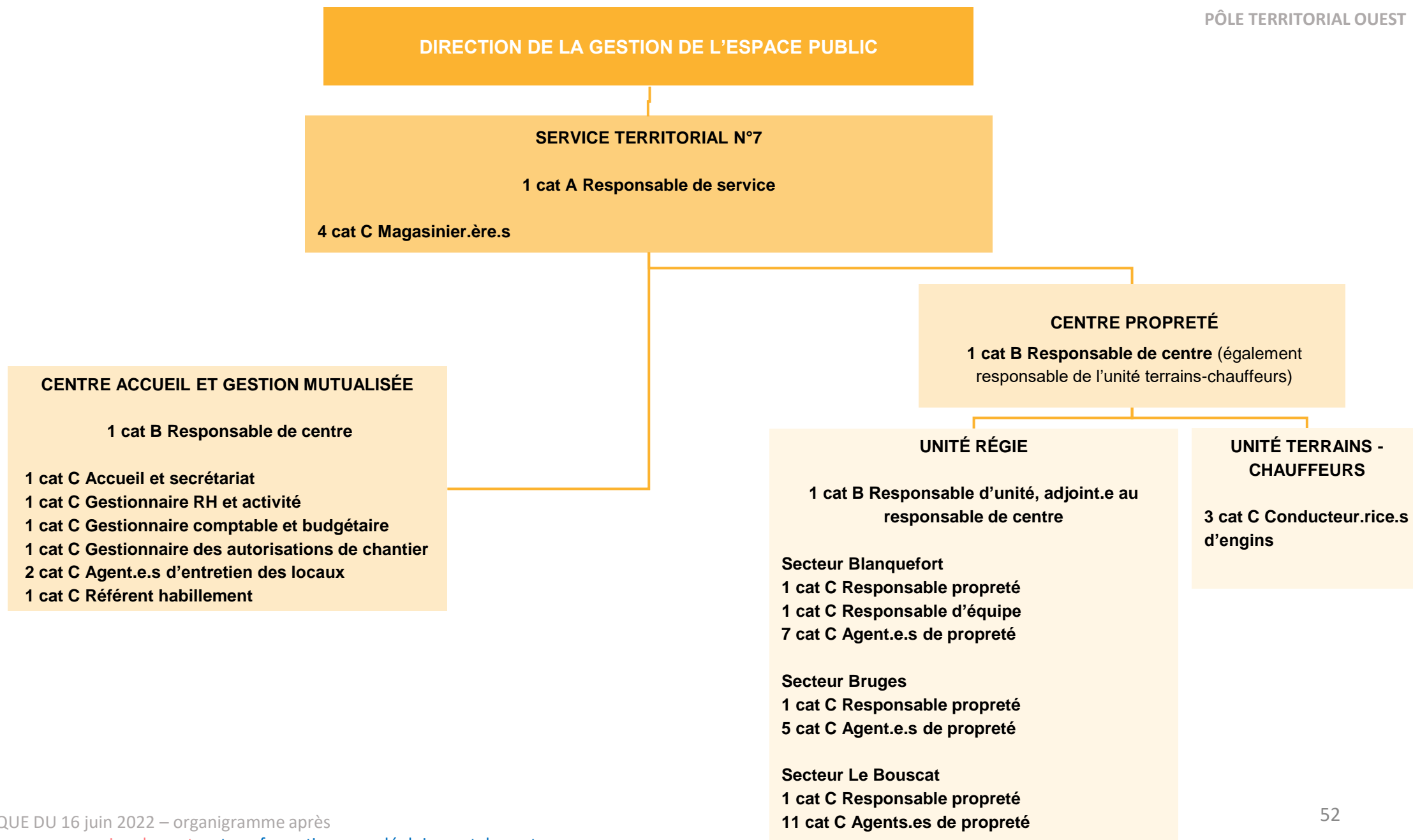

SERVICE TERRITORIAL N°7

CENTRE ESPACES VERTS

1 cat B responsable de centre (également responsable de l'unité maintenance)

1 cat C Surveillant de travaux

CENTRE VOIRIE

1 cat B Responsable de centre

UNITÉ ESPACES VERTS

1 cat B Responsable d'unité

Equipe Blanquefort

1 cat C Responsable d'équipe

1 cat C Responsable sectoriel Centre-Ville

2 cat C Jardinier.ère.s

1 cat C Responsable sectoriel Tiscot/Curégan

2 cat C Jardinier.ère.s

1 cat C Responsable sectoriel Fongravey / Maurian

2 cat C Jardinier.ère.s

1 cat C Jardinier - Responsable sectoriel Caychac

2 cat C Jardinier.ère.s

1 cat C Responsable sectoriel Majolan / Saturne

1 cat C Jardinier.ière

UNITÉ MAINTENANCE ET PRESTATIONS
TRANSVERSALES

1 cat C Mécanicien.ne

Equipe serres et décors

1 cat C Responsable d'équipe

4 cat C Assistant.e.s de production
horticole

Equipe arrosage et fontainerie

3 cat C Agent.e.s d'arrosage

1 cat C Jardinier.ière spécialiste arrosage

UNITÉ RÉGIE

1 cat B Responsable d'unité

2 cat C Responsables
sectoriels

12 cat C Agent.e.s de voirie

UNITÉ MAINTENANCE

1 cat B Responsable d'unité

3 cat C Surveillant.e.s de travaux

3 cat C ASDP

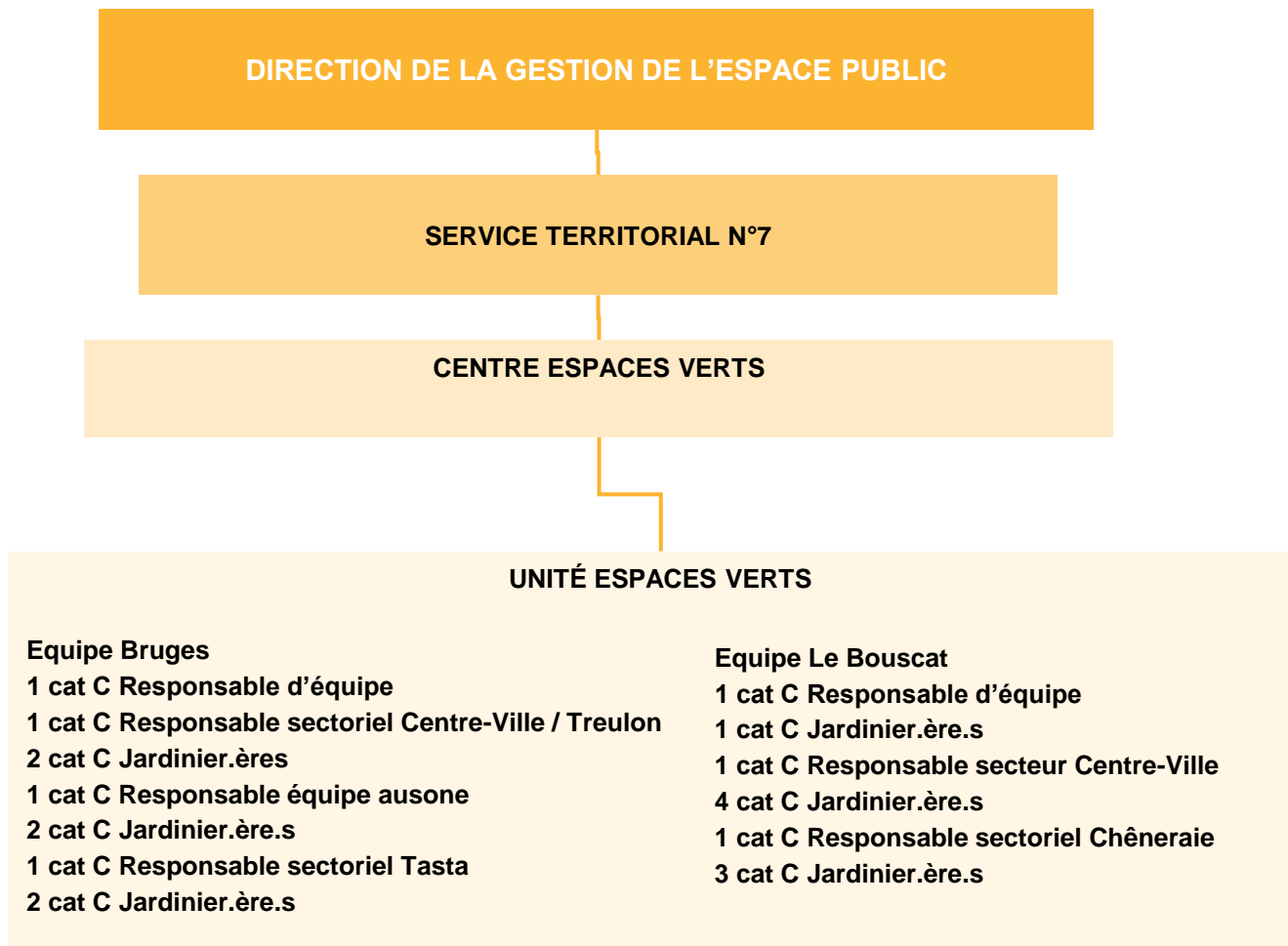

Effectif : 49

Cat A : 9

Cat B : 14

Cat C : 26

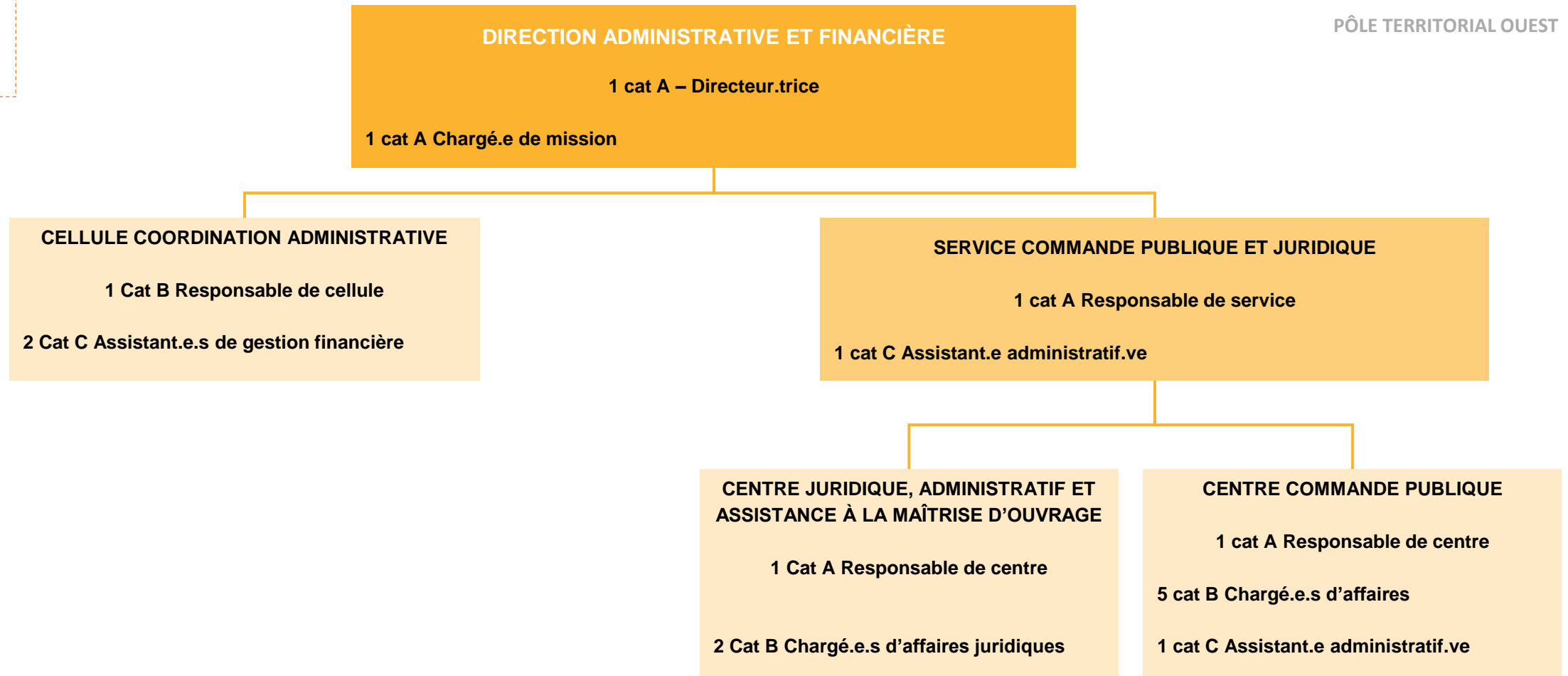

SERVICE FINANCES

1 cat A Responsable de service

CENTRE PRÉPARATION BUDGÉTAIRE ET EXÉCUTION DES RECETTES COMMUNALES

1 cat A Responsable de centre

3 cat B Chargé.e.s de programmation budgétaire
Dont (PER12002)

2 cat C Chargé.e.s de programmation budgétaire

1 cat B Responsable équipe exécution des recettes communales

5 cat C Chargé.e.s d'exécution
Dont (PER12848)

CENTRE EXECUTION BUDGETAIRE ET GESTION DU PATRIMOINE

UNITÉ APPUI TRANSVERSAL

1 cat B Responsable d'unité

2 cat B Gestionnaire financier
Dont (PER07140)

UNITÉ EXÉCUTION DES DÉPENSES DE FONCTIONNEMENT COMMUNALES

1 cat A Responsable d'unité

8 cat C Gestionnaire financier
Dont (PER07270)

UNITÉ EXÉCUTION DES DÉPENSES D'INVESTISSEMENT COMMUNALES ET GESTION DU PATRIMOINE

1 cat A Responsable d'unité

6 cat C Gestionnaire financier
Dont (PER07063)

Effectif : 62 = 65
 Cat A : 13
 Cat B : 20
 Cat C : 29 +2 +1 = 32

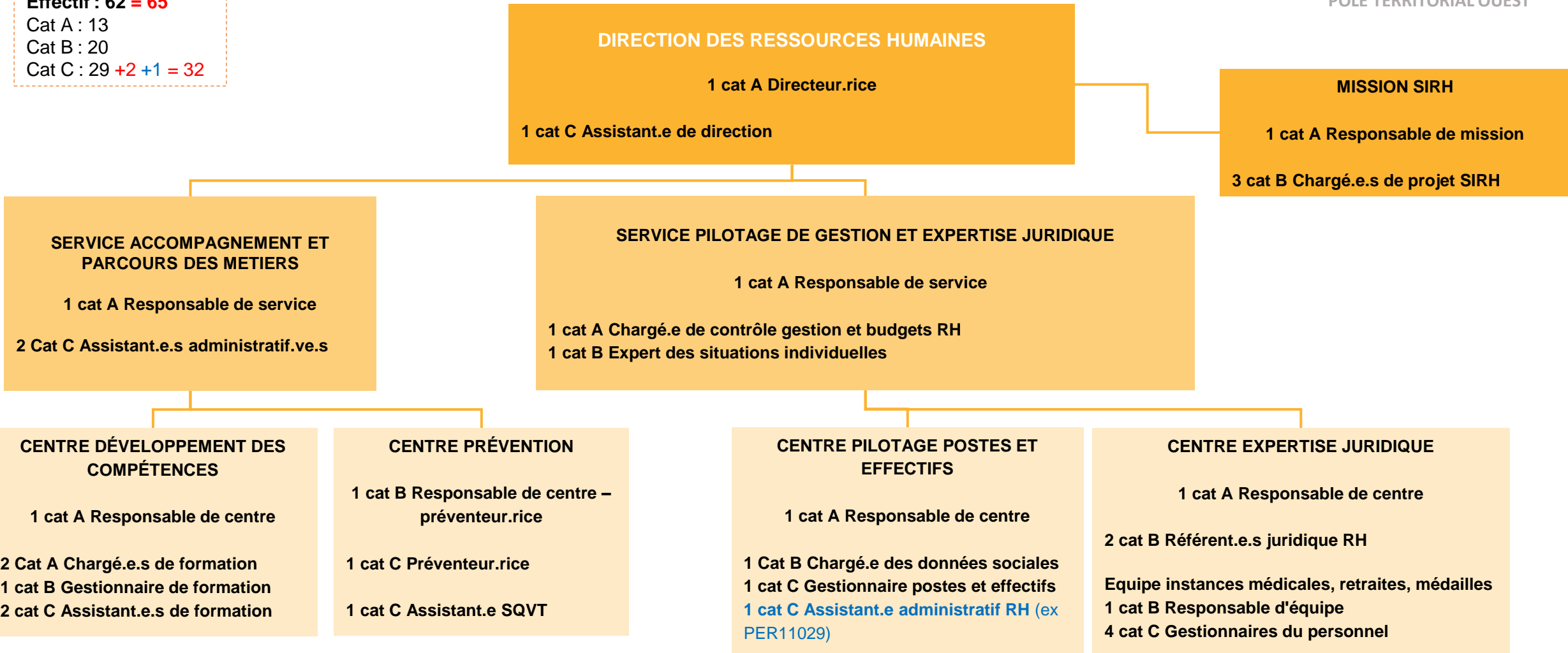

DIRECTION DES RESSOURCES HUMAINES

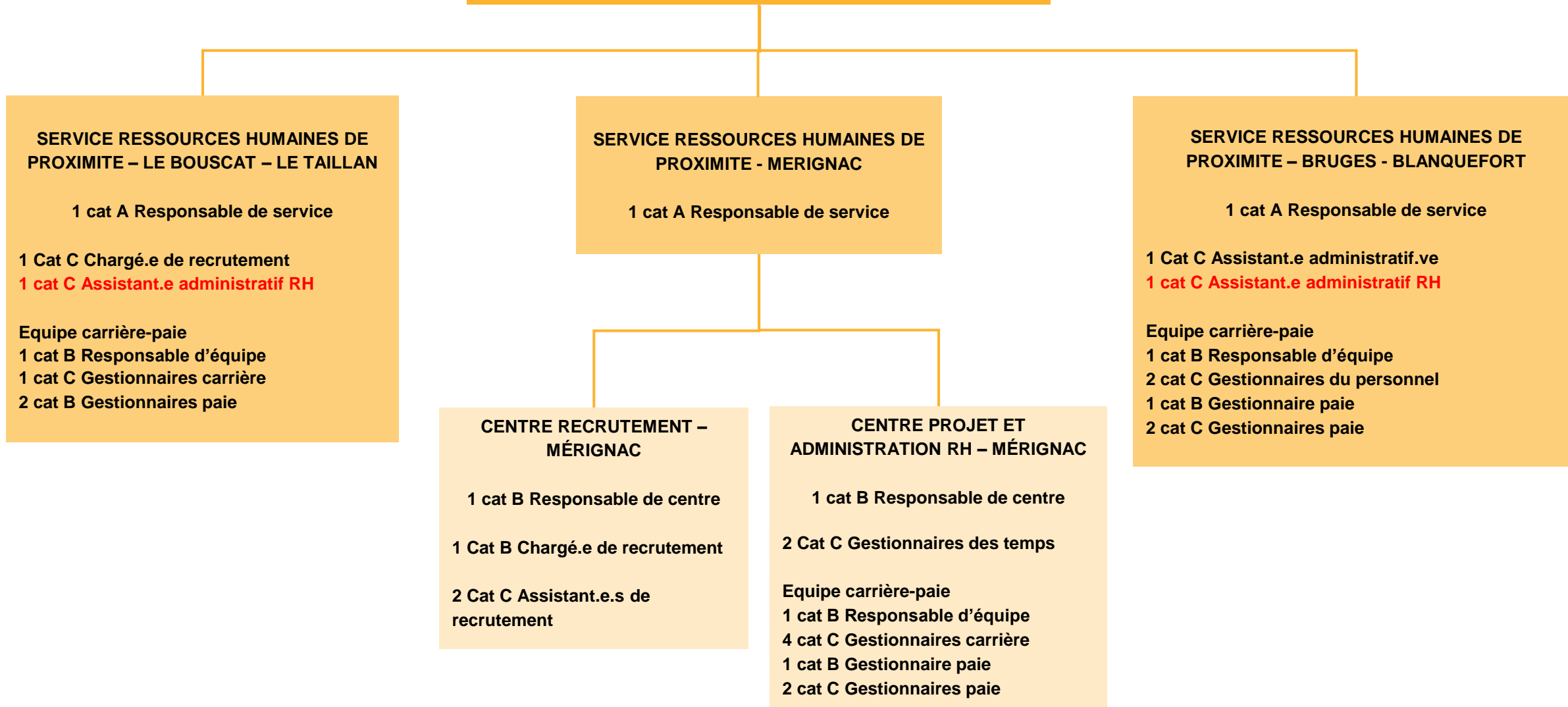

ORGANIGRAMMES – BORDEAUX MÉTROPOLE

Direction Générale des Territoires

Pôle territorial Sud

Direction des
ressources humaines



Effectif : 377
Cat A : 38
Cat B : 76
Cat C : 263

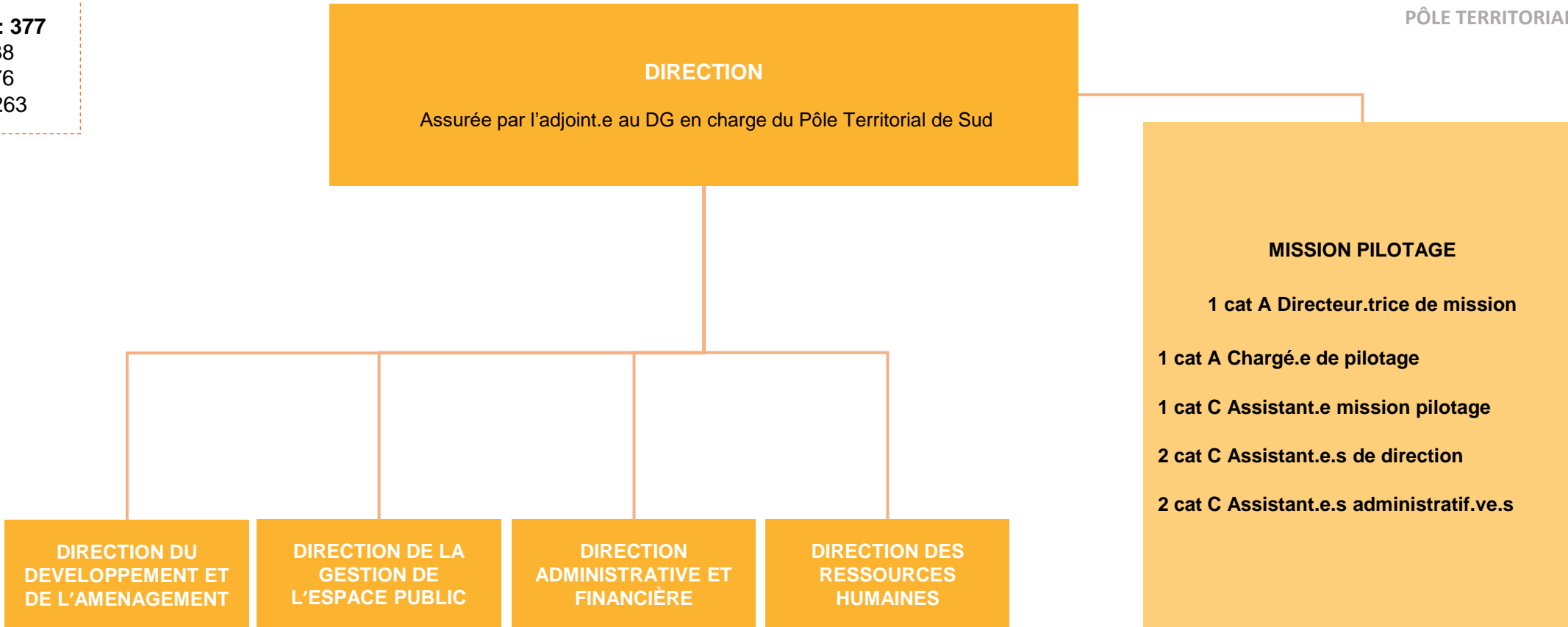

Effectif : 82
Cat A : 18
Cat B : 35
Cat C : 29

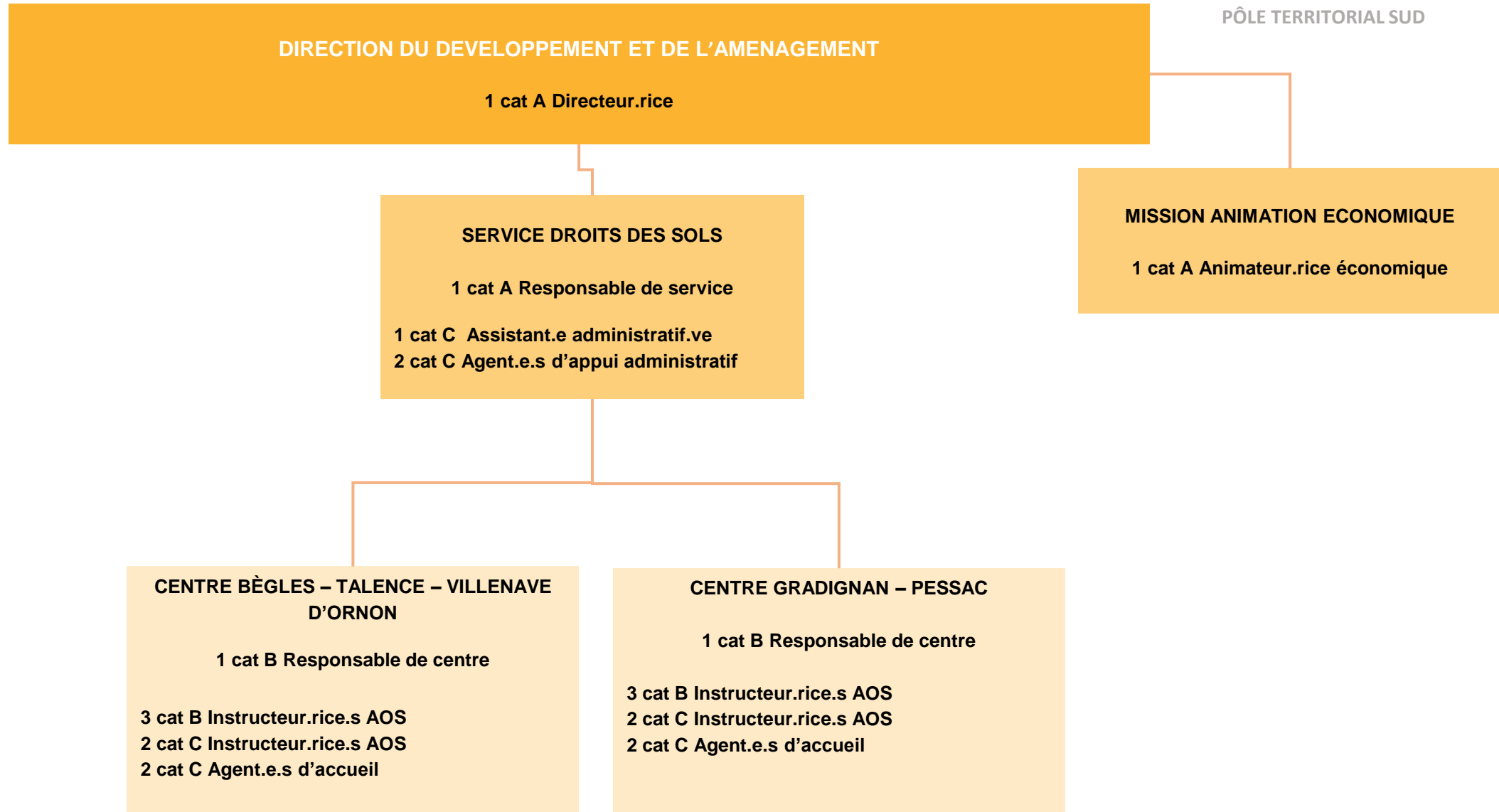

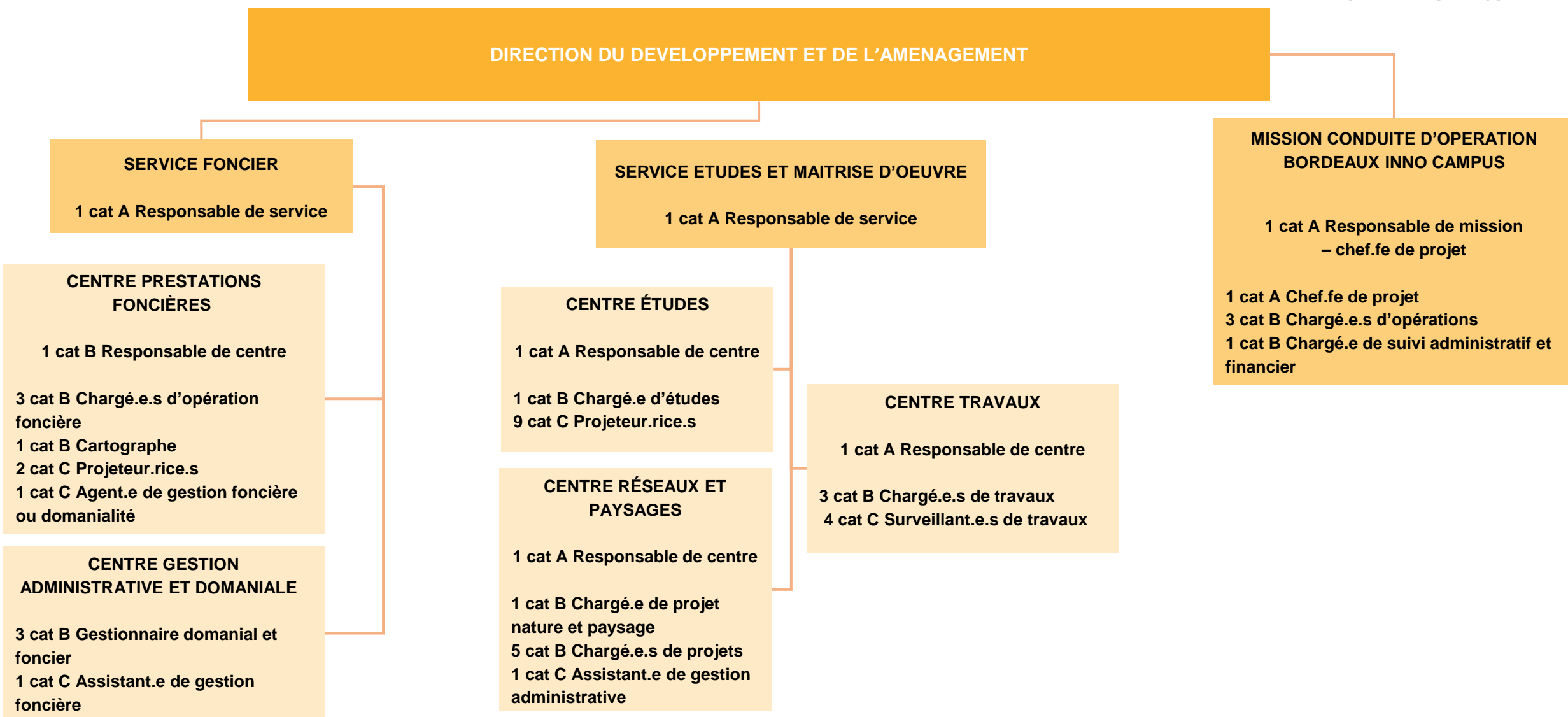

DIRECTION DU DEVELOPPEMENT ET DE L'AMENAGEMENT

SERVICE AMENAGEMENT URBAIN

1 cat A Responsable de service

6 cat A Responsable de projets

(PER07450)

(PER06901)

(PER07531)

(PER07507)

(PER09757)

(PER07425)

5 cat B Chargé.e.s d'opération

(PER07489)

(PER07524)

(PER07504)

(PER07457)

(PER09668)

Effectif : 377 = 379
 Cat A : 38 +1 = 39
 Cat B : 76 +1 = 77
 Cat C : 263

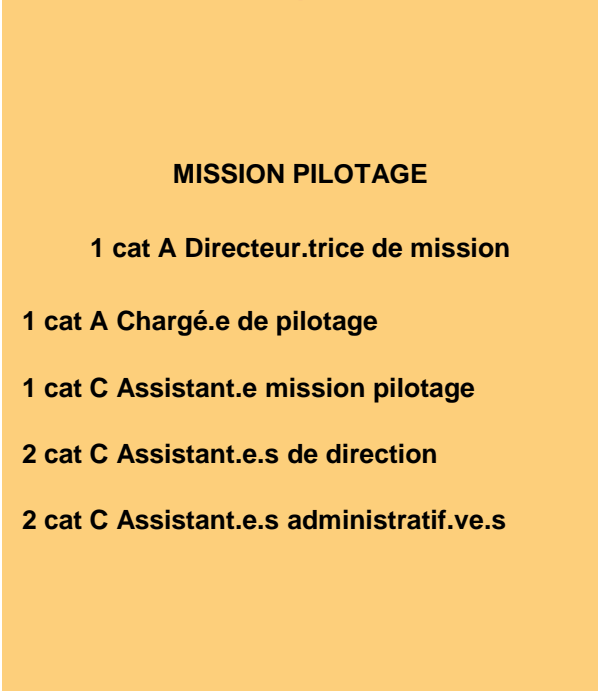
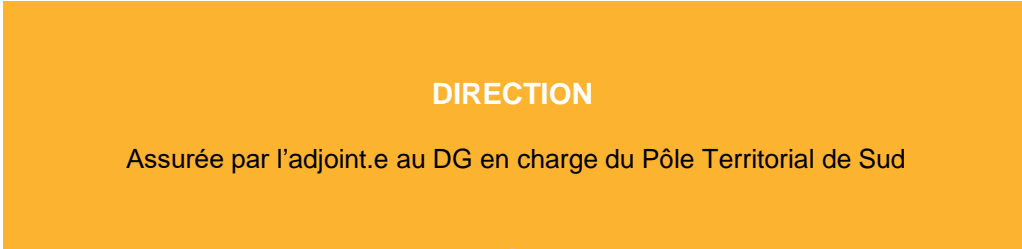

Effectif : 82 = 84
Cat A : 18 +1 = 19
Cat B : 35 +1 = 36
Cat C : 29

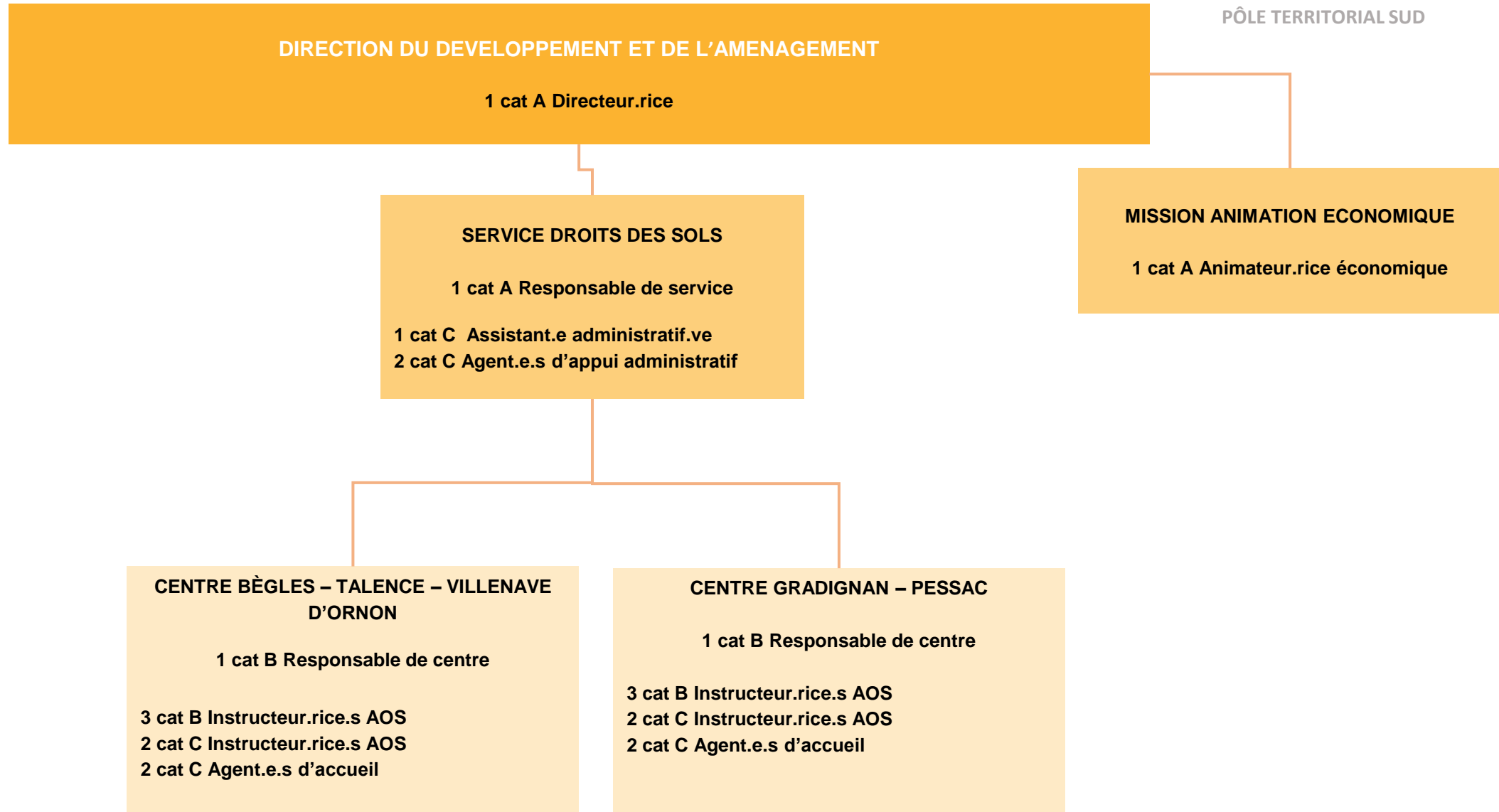

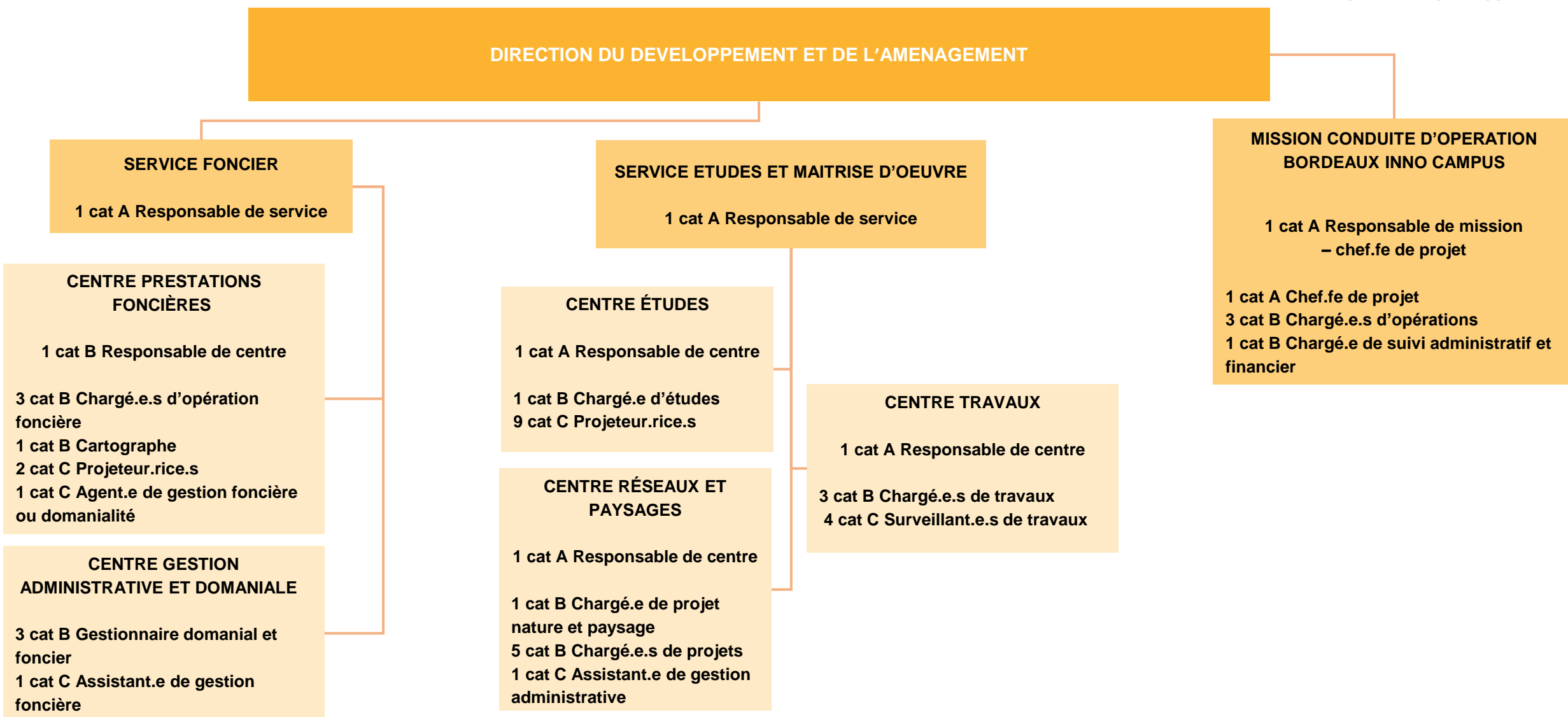

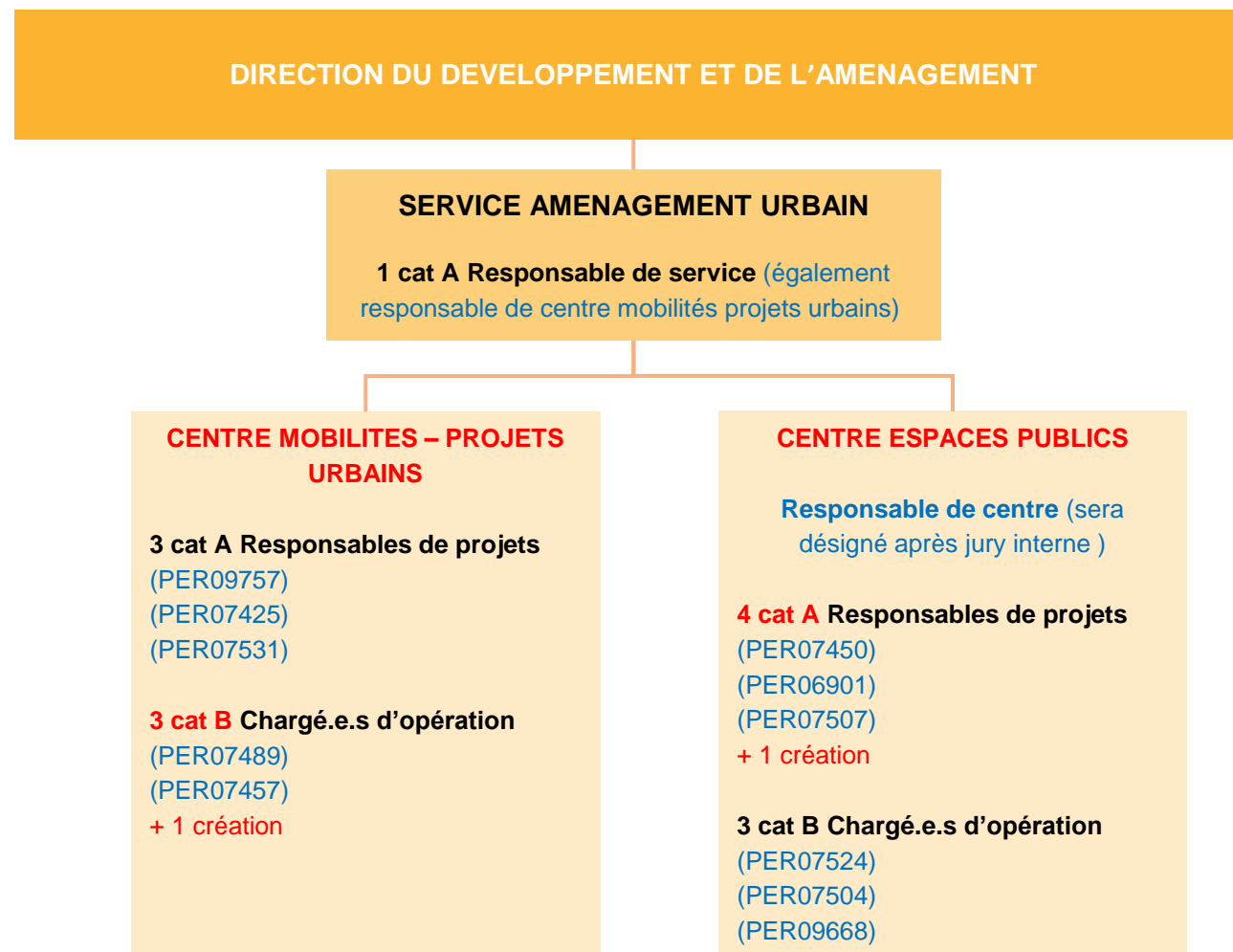

ORGANIGRAMMES – BORDEAUX MÉTROPOLE

Direction Générale des Territoires

Pôle territorial Rive Droite

Direction des
ressources humaines



Effectif : 330
 Cat A : 41
 Cat B : 60
 Cat C : 229

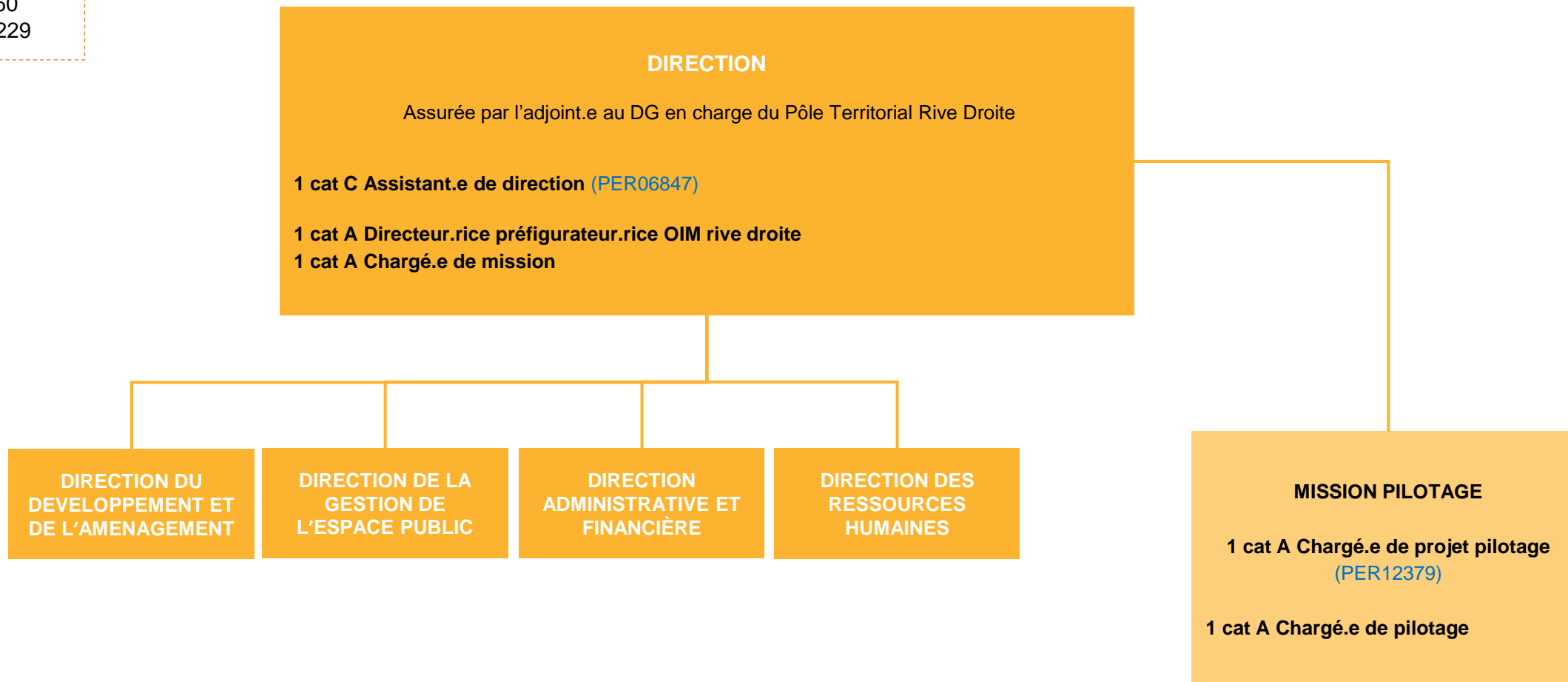

Effectif : 80

Cat A : 21

Cat B : 33

Cat C : 26

DIRECTION DU DEVELOPPEMENT ET DE L'AMENAGEMENT

PÔLE TERRITORIAL RIVE DROITE

1 cat A Directeur.rice

1 cat C Secrétaire de direction ([PER09783](#))

SERVICE DROITS DES SOLS

1 cat A Responsable de service

1 cat C Agent.e d'accueil

CENTRE ACCUEIL, PRÉ- INSTRUCTION ET CONFORMITÉ

1 cat B Responsable de centre

2 cat C Instructeur.rice.s AOS

1 cat C Agent.e.s chargé.e.s de
contrôle

1 cat C Agent.e.s d'accueil

CENTRE INSTRUCTION

7 cat B Instructeur.rice AOS

2 cat C Instructeur.rice AOS

SERVICE FONCIER

1 cat A Responsable de service

1 cat C Assistant.e administratif.ve foncier

1 cat C Assistant.e d'opération foncières

1 cat B Chargé.e d'opération

CENTRE PRESTATIONS FONCIÈRES – RÉSEAUX

1 cat B Responsable de centre

1 cat B Chargé.e d'opérations
foncières et domaniales

CENTRE GESTION ADMINISTRATIVE ET DOMANIALE

1 cat A Responsable de centre

2 cat B Chargé.e.s d'opérations
foncières et domaniales

1 cat B Technicien.ne.s topographe

2 cat C Assistant.e.s foncier

SERVICE AMENAGEMENT URBAIN

1 cat A Responsable de service

7 cat A Chef.fe.s de projets

9 cat B Chargé.e.s d'opérations

Dont ([PER09774](#))

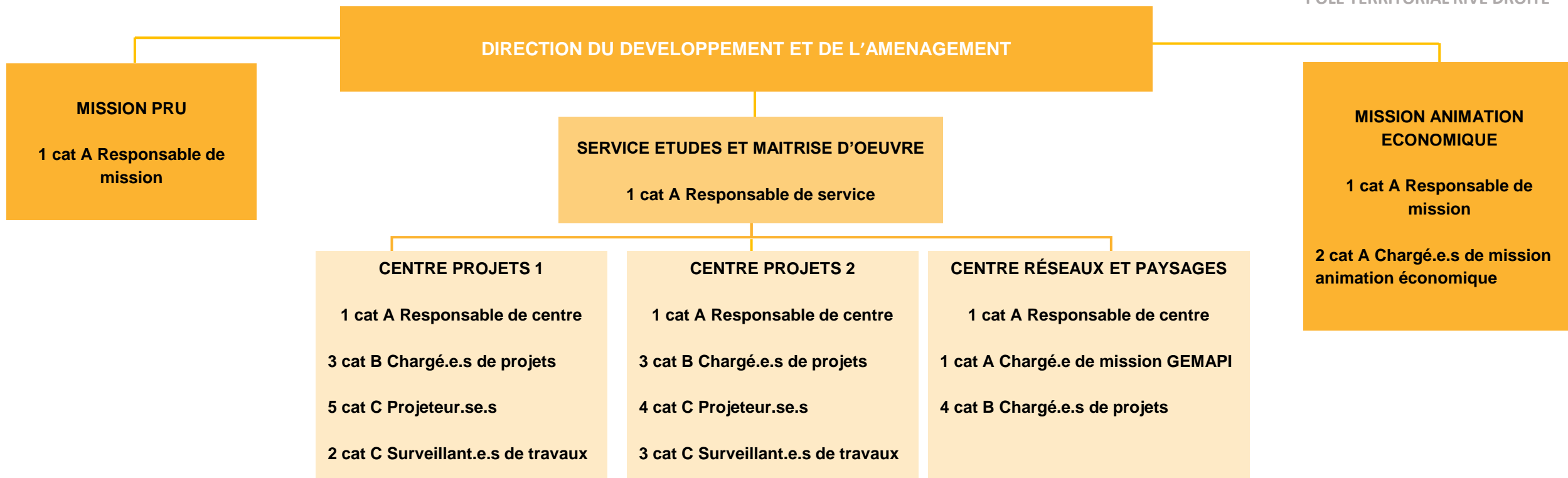

Effectif : 201
Cat A : 4
Cat B : 13
Cat C : 184

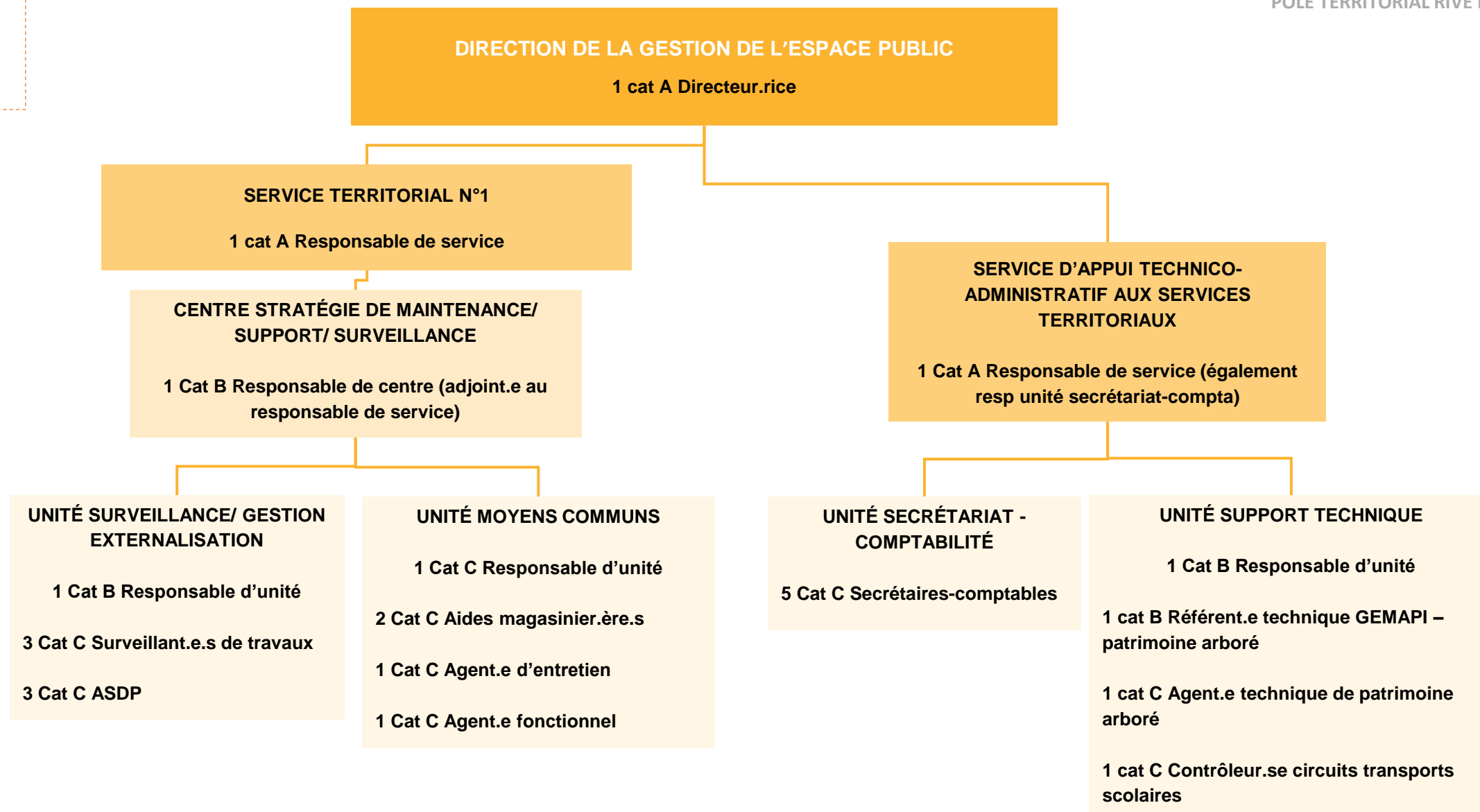







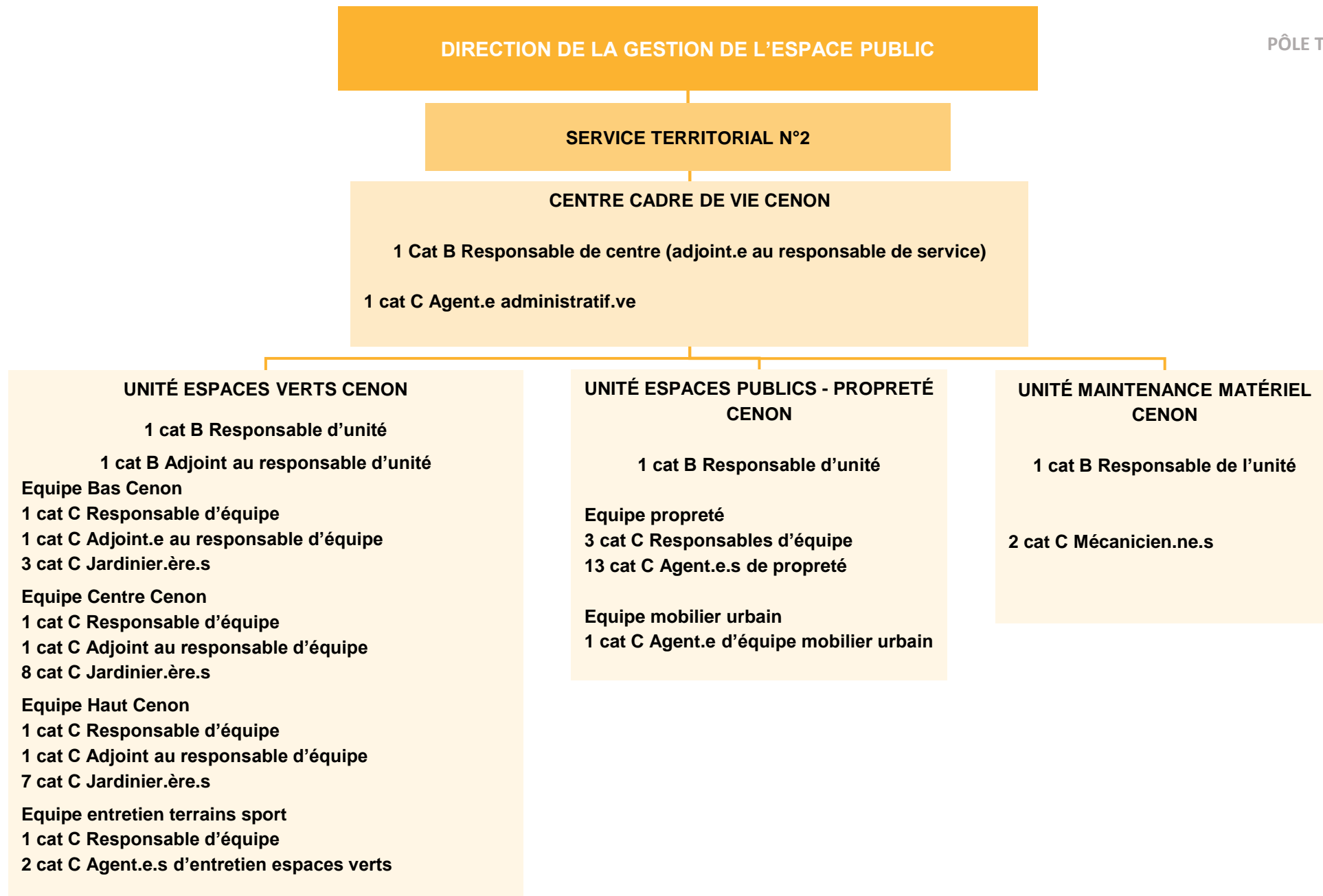

Effectif : 16

Cat A : 3

Cat B : 6

Cat C : 7

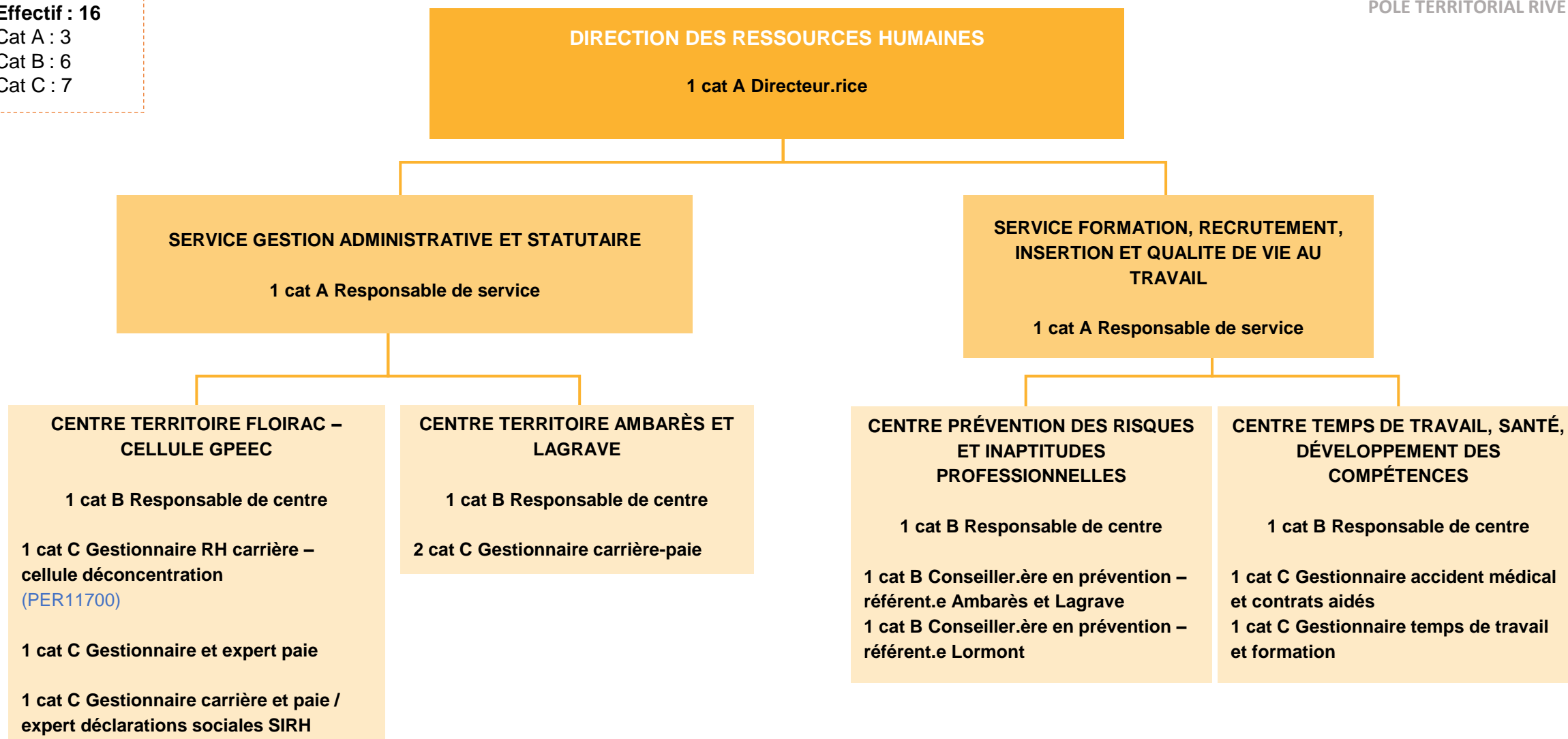

Effectif : 330 = 331
 Cat A : 41 +1 = 42
 Cat B : 60 +1 = 61
 Cat C : 229 -1 = 228

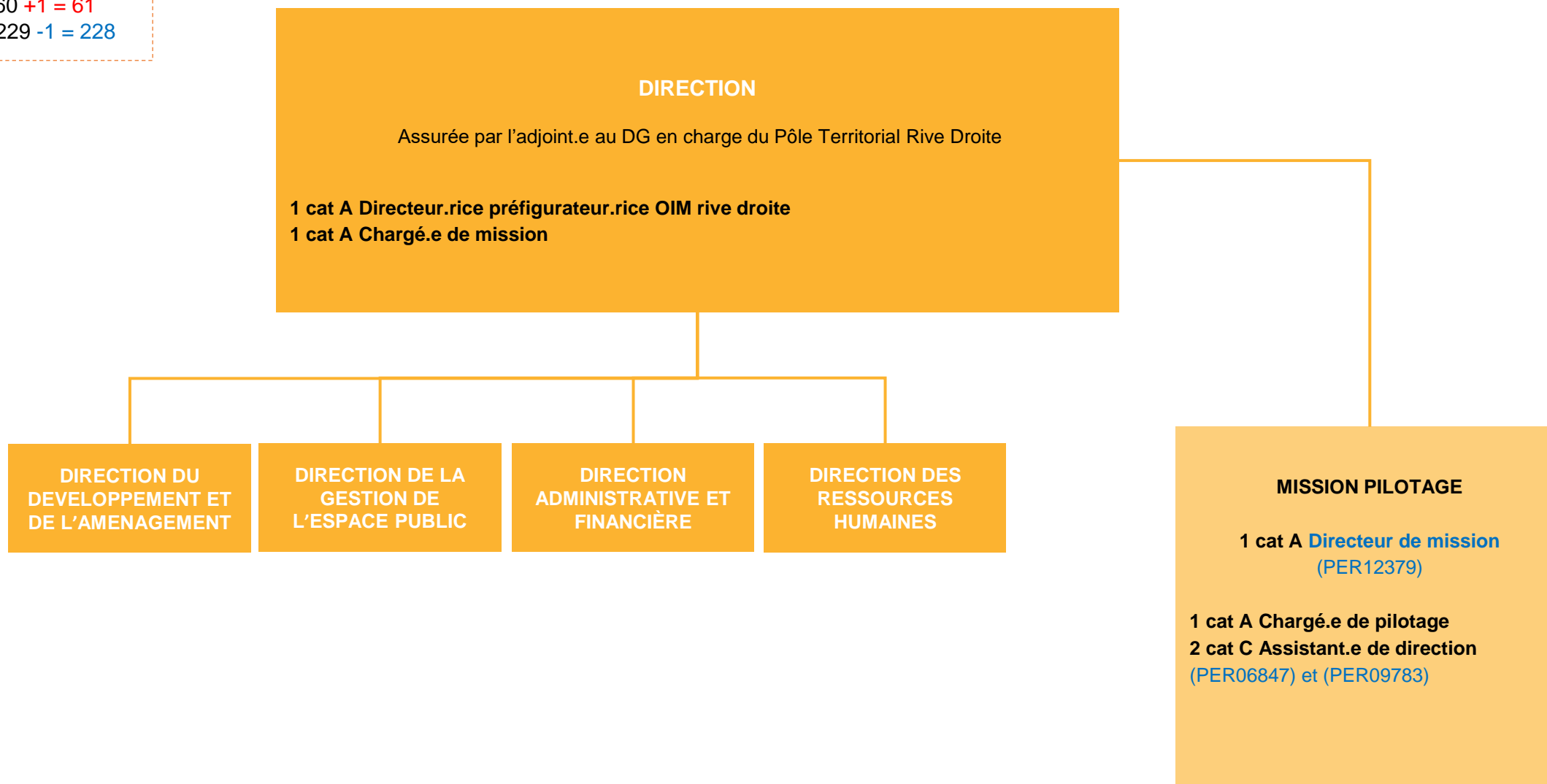

DIRECTION DU DEVELOPPEMENT ET DE L'AMENAGEMENT

1 cat A Directeur.rice

Effectif : 80 = 79
 Cat A : 21 +1 = 22
 Cat B : 33 -1 = 32
 Cat C : 26 -1 = 25

SERVICE DROITS DES SOLS

1 cat A Responsable de service

1 cat C Agent.e d'accueil

SERVICE FONCIER

1 cat A Responsable de service

1 cat C Assistant.e administratif.ve foncier
 1 cat C Assistant.e d'opération foncières
 1 cat B Chargé.e d'opération

SERVICE AMENAGEMENT URBAIN

1 cat A Responsable de service

8 cat A Chef.fe.s de projets
 dont (PER09774)

8 cat B Chargé.e.s d'opérations

**CENTRE ACCUEIL, PRÉ-
INSTRUCTION ET CONFORMITÉ**

1 cat B Responsable de centre

2 cat C Instructeur.rice.s AOS

1 cat C Agent.e.s chargé.e.s de
contrôle

1 cat C Agent.e.s d'accueil

CENTRE INSTRUCTION

7 cat B Instructeur.rice AOS

2 cat C Instructeur.rice AOS

**CENTRE PRESTATIONS
FONCIÈRES – RÉSEAUX**

1 cat B Responsable de centre

1 cat B Chargé.e d'opérations
foncières et domaniales

**CENTRE GESTION
ADMINISTRATIVE ET DOMANIALE**

1 cat A Responsable de centre

2 cat B Chargé.e.s d'opérations
foncières et domaniales
1 cat B Technicien.ne.s topographe
2 cat C Assistant.e.s foncier



Effectif : 201 = 202

Cat A : 4

Cat B : 13 +1 = 14

Cat C : 184

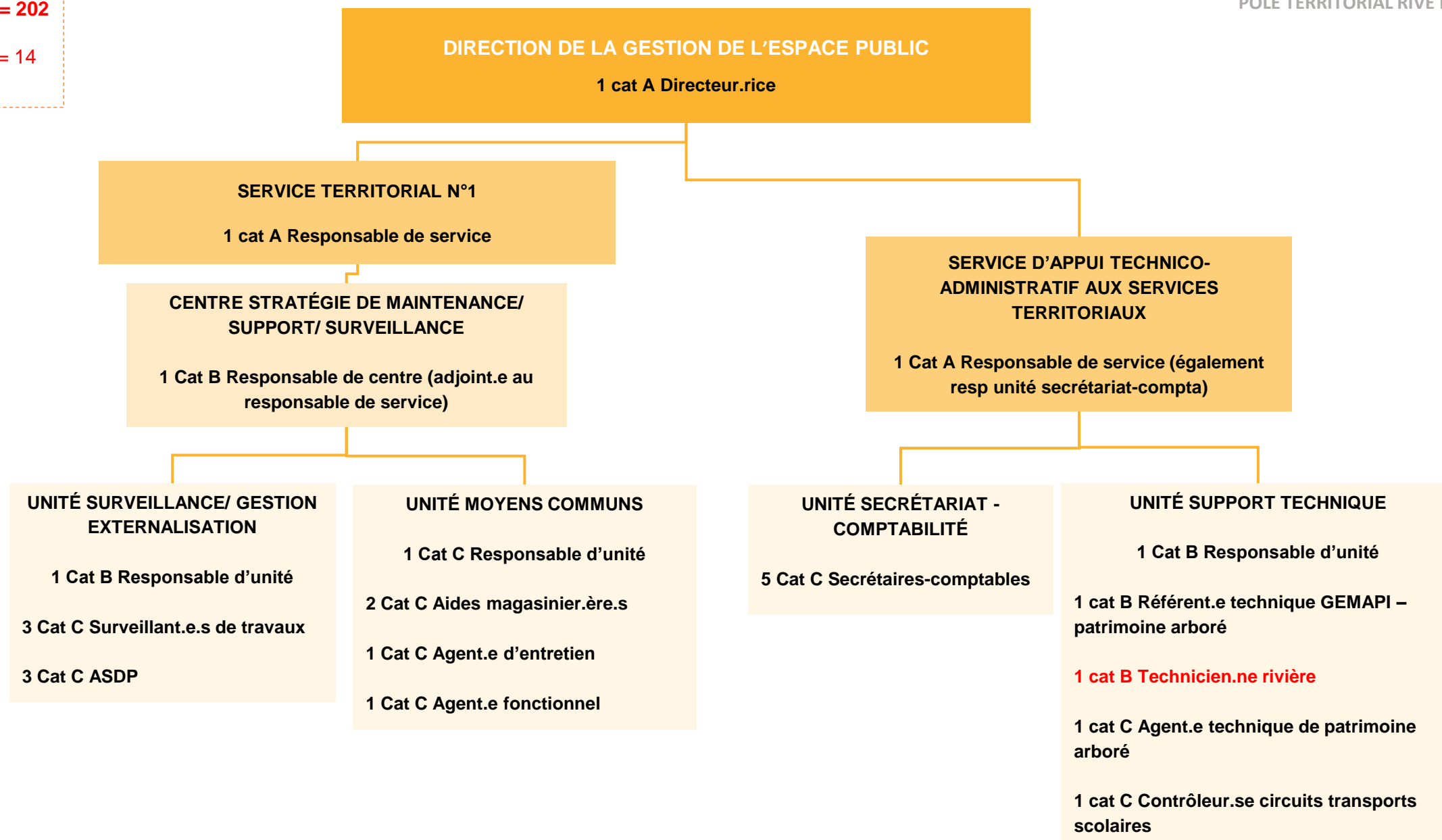

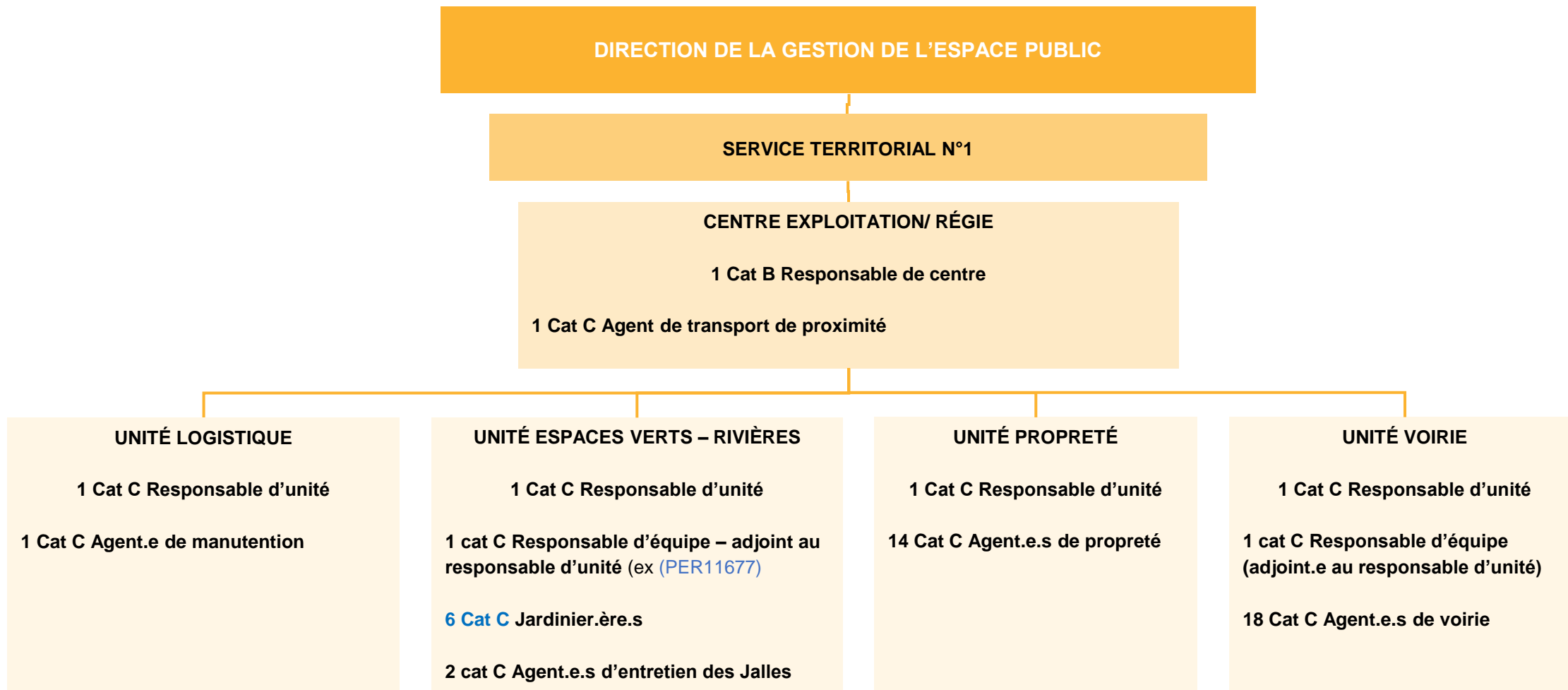





SERVICE TERRITORIAL N°2

CENTRE CADRE DE VIE CENON

1 Cat B Responsable de centre (adjoint.e au responsable de service)

1 cat C Agent.e administratif.ve

UNITÉ ESPACES VERTS CENON

1 cat B Responsable d'unité

1 cat B Adjoint au responsable d'unité

Equipe Bas Cenon

1 cat C Responsable d'équipe

1 cat C Adjoint.e au responsable d'équipe

3 cat C Jardinier.ère.s

Equipe Centre Cenon

1 cat C Responsable d'équipe

1 cat C Adjoint au responsable d'équipe

8 cat C Jardinier.ère.s

Equipe Haut Cenon

1 cat C Responsable d'équipe

1 cat C Adjoint au responsable d'équipe

7 cat C Jardinier.ère.s

Equipe entretien terrains sport

1 cat C Responsable d'équipe

2 cat C Agent.e.s d'entretien espaces verts

UNITÉ ESPACES PUBLICS - PROPRETÉ CENON

1 cat B Responsable d'unité

Equipe propreté

3 cat C Responsables d'équipe

13 cat C Agent.e.s de propreté

Equipe mobilier urbain

1 cat C Agent.e d'équipe mobilier urbain

UNITÉ MAINTENANCE MATÉRIEL CENON

1 cat B Responsable de l'unité

2 cat C Mécanicien.ne.s

Effectif : 16
 Cat A : 3
 Cat B : 6 +1 = 7
 Cat C : 7 -1 = 6

