

Annexe 1 (3-1)

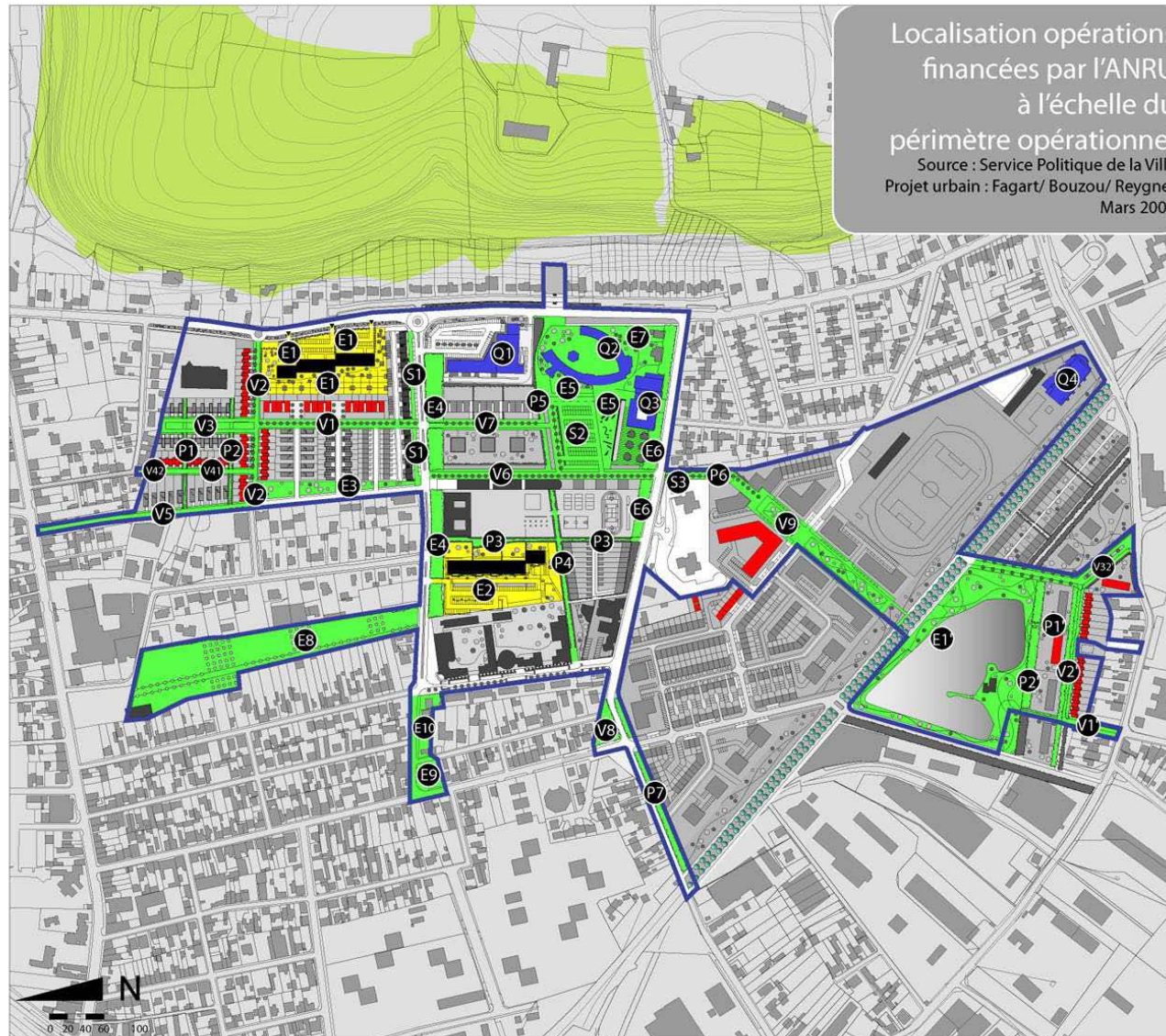

Périmètre opérationnel du projet urbain

PLUS CD / RO

Résidentialisation  
 E1 : Résidentialisation rés. J. St Mars  
 E2 : Résidentialisation rés. Brossolette

Aménagement  
 V1 : Voie arrière rés. J. St Marc  
 V2 : Barreau de liaison av. Pasteur / rue du Manoir  
 V3 : Voie arrière gymnase Yves du Manoir  
 V41 / V42 : Voie vers l'ancien collège  
 V5 : Rue Y. du Manoir  
 V6 : Voie traversante devant le nouveau collège  
 V7 : Voie de desserte de l'îlot 17  
 V8 : Carrefour J. Jaurès - Chemin de Richelieu  
 V9 : Mail central du Domaine de Richelieu  
 V1' : Voie en direction de la cité des Etangs  
 V2' : Voie traversante Est - Ouest  
 V32' : Prolongement de la rue Emiles Combes  
 P1 et P2 : Allées piétonnes n°1 et 2  
 P3 à P7 : Allées piétons / cyclistes n°3 à 7  
 P1' : Allées piétonnes en direction de l'étang  
 P2' : Promenade piétonne le long de l'étang  
 S1 : Parking avenue Libération  
 S2 : Stationnement espace public majeur  
 S3 : Parking public résidence Curie  
 E3 : Mail paysager en direction de l'ancien collège  
 E4 : Aménagement paysager sud de l'av. Libération  
 E5 : Espace public majeur Libération  
 E6 : Aménagement paysager nord de l'av. Curie  
 E7 : Aménagement proximité école Curie  
 E8 : Aménagement du bassin d'étalement  
 E9 : Réaménagement de la Place Hilaire Saura  
 E10 : Extension Place H. Saura côté Est  
 E1' : Espace public majeur des Etangs

Equipement  
 Q1 : Restructuration du centre commercial  
 Q2 : Réhabilitation du groupe scolaire  
 Q3 : Restructuration de la Maison des Arts&loisirs  
 Q4 : Création d'une salle polyvalente